Enseignement **Supérieur**

2026-2027

Collège Sévigné
fondé en 1880

Travaillons à bien penser

édito

C'est décidé, vous passez le concours ?
Le *Collège Sévigné* vous prépare et vous accompagne.

Vous avez choisi le *Collège Sévigné* pour préparer votre concours (concours d'enseignement : CAPES, Agrégation, concours des personnels de direction de l'Éducation nationale (CRPE), concours d'entrée à l'École du Louvre ou dans les grandes Écoles de Cinéma), parfaire votre formation, ou encore préparer une certification complémentaire et nous vous en remercions vivement.

Votre objectif est aujourd'hui le nôtre.

Fortes d'une expérience confirmée - les premières préparations à l'agrégation, de Lettres et d'Histoire, datent de 1885 - les équipes administratives et pédagogiques du département Enseignement supérieur du *Collège Sévigné* unissent force et compétence pour vous accompagner dans ce moment clef de votre développement professionnel.

Conscients de l'investissement exigeant et des contraintes multiples des candidats, nous nous efforçons d'adapter rythme et modalités de nos formations.

Notre établissement est attentif à proposer les formats d'enseignements les plus innovants. Nos cours peuvent être suivis à distance, en direct ou en différé.

Ensemble, cheminons vers votre réussite !

GIULIA PUMA,
Directrice du Supérieur

Notre histoire

Fondé en **1880**, le *Collège Sévigné* naît d'un double engagement fondateur : offrir aux jeunes filles, y compris des élèves issues de minorités religieuses, un accès inédit à l'excellence académique, dans un **esprit de neutralité et d'ouverture.**

Ces choix pionniers ont profondément marqué l'identité de l'institution. Le *Collège Sévigné* est aujourd'hui une association à but non lucratif, de type Loi 1901.

Au fil de son histoire, notre établissement a su évoluer sans renoncer à ses principes. Le **passage à la mixité** au début des années 1970, l'**association avec l'État** en 1980, puis le **développement du plurilinguisme** à partir de 2016 ont contribué à façonner un modèle éducatif original, ancré dans une tradition humaniste tout en demeurant attentif aux évolutions du monde contemporain.

Nos missions

Le *Collège Sévigné* se donne pour mission d'**accompagner chaque élève dans la construction de sa pensée, de son autonomie et de son rapport au savoir.** Il ne s'agit pas seulement d'instruire, mais de former des individus curieux, confiants, capables de s'inscrire dans un parcours d'apprentissage durable et, à terme, de trouver leur place dans le monde de demain.

Cette ambition repose sur **4 piliers**

- La bienveillance
- La continuité pédagogique, de la maternelle à la Terminale
- L'exigence académique sans compétition
- L'accompagnement individualisé de chaque élève

NOTRE FORCE :

le plurilinguisme

L'ouverture aux langues et aux cultures étrangères constitue un axe majeur de notre projet éducatif. Le *Collège Sévigné* **valorise le plurilinguisme et la diversité des parcours linguistiques**, conçus comme des leviers de construction intellectuelle et d'émancipation.

L'enseignement bilingue français-anglais, déployé dès le plus jeune âge et jusqu'au baccalauréat, favorise ainsi l'expression orale, le sens de l'adaptation des élèves et leur ouverture culturelle.

Nos valeurs

Humanisme exigeant

Nous croyons en la capacité de chaque élève de s'élever par le savoir, avec exigence et attention.

Laïcité

Nous garantissons aux familles un cadre éducatif neutre, respectueux des convictions de chacun et protecteur pour tous.

Liberté pédagogique

Nous donnons à nos équipes pédagogiques les moyens d'innover et d'adapter leurs pratiques au service des élèves.

Confiance

Nous fondons la relation éducative avec nos élèves sur la responsabilisation, l'écoute et la bienveillance, sans renoncer à l'exigence.

Égalité des chances

Nous offrons à chacun les conditions réelles de la réussite, en veillant à favoriser l'accès de l'établissement à toutes les classes sociales (aides aux familles, bourses), sans nous séparer de nos élèves lorsqu'ils rencontrent des difficultés scolaires.

NOTRE ENGAGEMENT humaniste

L'engagement du *Collège Sévigné* se traduit par un accompagnement attentif du parcours de chaque élève, **une continuité éducative du primaire à la terminale et le refus de toute forme d'élitisme.**

Conscient des enjeux contemporains d'accès à l'éducation, l'établissement développe une politique d'ouverture sociale en accueillant des élèves boursiers de l'État. Les **Bourses Mathilde Salomon** ont vu le jour en 2024 grâce à la création de dispositifs internes de soutien financier. Cette politique se développe grâce à des **financements privés externes** (mécènes, entreprises, fondations…) permettant d'élargir significativement le nombre d'élèves bénéficiaires d'une bourse et la durée de l'accompagnement.

Cette démarche s'inscrit dans la continuité de son histoire : **rendre possible l'accès à une éducation d'excellence pour des profils diversifiés, sans renoncer aux ambitions du projet éducatif du *Collège Sévigné*.**

Une Institution résolument tournée vers l'avenir

L'innovation est ancrée dans l'ADN de l'établissement.

Depuis une quinzaine d'années, le *Collège Sévigné* connaît une **dynamique de renouveau** qui structure ses choix pédagogiques et institutionnels. Les orientations stratégiques pour les prochaines années s'inscrivent ainsi dans la continuité des ambitions historiques de Sévigné : naturellement la poursuite du développement du bilinguisme mais également une ouverture accrue aux sciences, aux technologies émergentes, dont l'intelligence artificielle, la réhabilitation des enseignements techniques et manuels en complément des humanités ou l'exploration des métiers de l'industrie, de la programmation et des sciences appliquées.

Adossé à un **centre de formation** qui prépare les candidats de la France entière aux **concours de l'enseignement de l'Éducation Nationale** depuis plus d'un siècle, le *Collège Sévigné* a des **liens privilégiés avec l'enseignement supérieur et la recherche**. Il abrite des séminaires dédiés à la pédagogie et noue chaque année des partenariats avec des laboratoires de neurosciences (notamment *LaPysDé*, à l'*U. Paris-cité*), de sciences de l'éducation et d'histoire de l'éducation. Il forme régulièrement nos propres enseignants dans tous les domaines pour accompagner nos équipes vers l'innovation en matière de didactique, de pédagogie et d'accompagnement des élèves.

Présentation et objectifs

Le département d'enseignement Supérieur, est situé au 39 rue Henri-Barbusse, à deux pas de la station de RER Port-Royal et du Jardin du Luxembourg, au cœur du Quartier latin de Paris.

Il est spécialisé dans la préparation aux concours de l'enseignement depuis 1885. Ouvert aux hommes comme aux femmes depuis 1969, il propose plus de 30 formations pour 2026/2027. Notre action est guidée par deux principes : excellence et modernité.

Les chiffres

30 formations

+ 150 enseignants

+ 750 inscrits

La méthode Sévigné

Notre méthode est adaptée à tous les profils, y compris ceux qui travaillent à temps plein.

Les « Polys »

Spécialité de l'établissement depuis les années 1920, ces cours, écrits de très haute qualité, sont des outils directement utiles pour préparer les épreuves des concours. Ils sont disponibles sur la plateforme Moodle.

Modalité hybride

Tous nos cours peuvent être suivis à distance et pour certains en présentiel (en direct/synchrone ou en différé/asynchrone). Tous les cours sont enregistrés (image et son) et peuvent être revisionnés toute l'année, facilitant la préparation des candidats résidant partout dans le monde.

Important : Pour suivre nos formations, assurez-vous d'avoir accès à un ordinateur, muni d'un microphone, d'une webcam et d'une bonne connexion internet.

Accompagnement

Notre encadrement inclut de nombreux entraînements et des ateliers en petits groupes. Un référent apporte des conseils personnalisés.

Conditions réelles d'examen

Des entraînements écrits et oraux, ainsi que des concours blancs, permettent de réduire toute appréhension liée aux épreuves de concours.

Des ressources utiles

Accès au portail E-sidoc (Cairn, Cafeyn, Europresse) et envoi des cours reconduits par voie postale en option.

Nos meilleurs résultats

Nous sommes fiers de nos apprenants et de leurs résultats remarquables à la session de concours 2025.

Parmi les candidats admis, certains se sont classés aux tout premiers rangs, dont un accès parfois à la première place du concours public.

Ces performances témoignent du sérieux, de la rigueur et de l'accompagnement méthodologique personnalisé proposés par nos équipes enseignantes.

Résultats complets à découvrir : *collegesevigne.fr > Onglet « Résultats »*

Former, réfléchir, transmettre

Le pôle Enseignement Supérieur du *Collège Sévigné* forme et accompagne les enseignants en plaçant la recherche au cœur de la pédagogie. **Ici, les pratiques ne sont pas simplement appliquées : elles sont pensées, questionnées et nourries par les sciences de l'éducation et l'expérience de terrain.**

Pilier historique de l'institution, le pôle Supérieur joue un rôle stratégique dans la transformation des carrières enseignantes et contribue à la cohérence pédagogique de l'ensemble du Collège. À travers **l'Institut de Recherche** du *Collège Sévigné*, il s'engage depuis 2023 notamment dans la recherche sur le plurilinguisme et ouvre des espaces de réflexion partagée, au service d'une éducation exigeante et vivante.

Nos publications scientifiques

Carnet de recherche

Une **offre de formation** large et experte

Le *Collège Sévigné* Supérieur propose des préparations exigeantes dans une grande diversité de disciplines.

- **Concours de l'enseignement (Agrégation, CAPES, CRPE)**
  Lettres (Modernes, Classiques, Grammaire), Histoire-Géographie, Langues Vivantes (Anglais, Espagnol), Philosophie, Mathématiques, Physique-Chimie, Sciences de la Vie – Sciences de la Terre et de l'Univers (SV-STU).
- **Préparations spécialisées**
  Prépa École du Louvre, Prépas Grandes Écoles de Cinéma (La Fémis, ENS Louis-Lumière, CEEA, CinéFabrique), Prépa CRPD, Prépa Pré-Agrégation (Lettres, Histoire-Géographie), une exclusivité Sévigné.
- **Certifications complémentaires**
  Théâtre, Langue et culture de l'Antiquité, Histoire des arts, Cinéma et audiovisuel.

Exclusivité Sévigné

Prenez une longueur d'avance dans votre Prépa Agrégation !

De janvier à mai 2027, la Pré-agrégation Sévigné vous permet de poser des **bases méthodologiques solides avant la préparation à l'agrégation** interne ou externe en Lettres classiques ou modernes.

Sans attendre la parution des programmes au printemps, cette exclusivité Sévigné vous aide à **maîtriser les matières techniques, à structurer votre travail et à aborder le concours avec confiance.** Disponible en Lettres et en Histoire-Géographie.

La formation sur mesure : une réponse adaptée à chaque projet

Pour les parcours non encore présents dans notre catalogue, le *Collège Sévigné* peut proposer des formations sur mesure.

Chaque candidat est **mis en relation avec un spécialiste du concours visé**, pour un tutorat individuel personnalisé : état des lieux, entraînements à l'écrit et à l'oral, corrections détaillées et accompagnement méthodologique.

Exemples : Certification complémentaire DNL - CAPES interne de musique...

Souple et personnalisée, cette offre s'adapte aux besoins de chaque candidat.

Les stages : des formats courts, intensifs et ciblés

Tout au long de l'année, le *Collège Sévigné* propose des stages ponctuels, accessibles indépendamment des formations longues.

D'une durée comprise entre une demi-journée et trois jours, ces stages intensifs permettent :

- De découvrir les méthodes de travail du *Collège Sévigné*,
- Et/ou de réaliser des révisions ciblées sur une épreuve ou une thématique précise de concours.

Selon les disciplines, les stages peuvent porter notamment sur :

- Lettres : didactique, grammaire, latin
- Histoire-Géographie : épistémologie, cartographie
- Mathématiques, anglais

Pensés comme de véritables formations courtes, ces stages peuvent également être conçus sur mesure, en fonction des besoins des candidats.

En savoir plus : www.collegesevigne.fr/stage/

VERS UN ÉLARGISSEMENT AUX

concours administratifs

Fort de son expertise historique dans la préparation aux concours nationaux de l'enseignement (CAPES, agrégations), le *Collège Sévigné* Supérieur engage aujourd'hui une réflexion plus large sur les **évolutions professionnelles des enseignants.**

Certains peuvent envisager, à moyen ou long terme, une mobilité vers des fonctions d'encadrement, d'inspection, de direction ou vers la haute administration.

Dans cette perspective, le Collège Sévigné lance un questionnaire à destination des enseignants, afin de mieux comprendre leurs projets et d'évaluer l'opportunité d'ouvrir de nouvelles préparations aux concours administratifs (vie scolaire, direction, inspection, instituts régionaux d'administration, INSP-ENA).

Cette démarche vise à construire une offre de formation en prise directe avec les besoins du terrain.

QUESTIONNAIRE ENSEIGNANTS

Un accompagnement d'experts engagés

Nous vous formons grâce à **une équipe d'enseignants et de référents spécialistes des programmes** : universitaires, professeurs en CPGE, à l'INSPE, inspecteurs et conférenciers. Les enseignants-chercheurs sont à la pointe de l'actualité scientifique, assurant une grande qualité à nos Prépas.

Le personnel administratif est également **à votre écoute** pour vous accompagner dans vos démarches et vous proposer la formation au plus près de vos besoins. Et si celle-ci n'existe pas, **pourquoi ne pas considérer la possibilité de la créer sur-mesure ?**

RÉFÉRENTE HISTOIRE-GÉOGRAPHIE

Annabelle MARIN

Agrégée d'histoire.
Docteure en histoire médiévale.
Enseignante dans le secondaire (public) et dans le supérieur (*Collège Sévigné*).

a.marin@collegesevigne.fr

RÉFÉRENT PHILOSOPHIE

Vincent SULLEROT

Ancien élève de l'*École Normale Supérieure* (Ulm).
Agrégé de philosophie.
Membre sociétaire de la *Société Française de Philosophie*.
Enseignant dans le primaire, le secondaire et le supérieur du *Collège Sévigné*.
Chargé de formation continue.
Professeur référent pour les concours en philosophie.

v.sullerot@collegesevigne.fr

RÉFÉRENTE LETTRES

Astrid QUILLIEN

Agrégée de lettres classiques.
Docteure en études latines et néo-latines.
Enseignante dans le secondaire et dans le supérieur.
Directrice adjointe de l'enseignement supérieur du *Collège Sévigné*.

a.quillien@collegesevigne.fr

RÉFÉRENTE ANGLAIS

Virginie BUHL

Ancienne élève de l'*ENS Lyon*.
Agrégée d'anglais.
Enseignante-chercheuse à l'*Université de Besançon*.
Référente pédagogique des préparations aux concours d'anglais au *Collège Sévigné*.

v.buhl@collegesevigne.fr

RÉFÉRENTE ESPAGNOL

Ivanne GALANT

Agrégée d'espagnol.
Maître de Conférences (*Université Sorbonne - Paris Nord*).
Membre du *Laboratoire Pléiade*, Centre de recherche pluridisciplinaire en Lettres, Langues, Sciences Humaines et des Sociétés (*Université Sorbonne - Paris Nord*).
Membre associée du *CREC* Centre de Recherche sur l'Espagne Contemporaine (*Université Sorbonne Nouvelle*).

ivannegalant@gmail.com

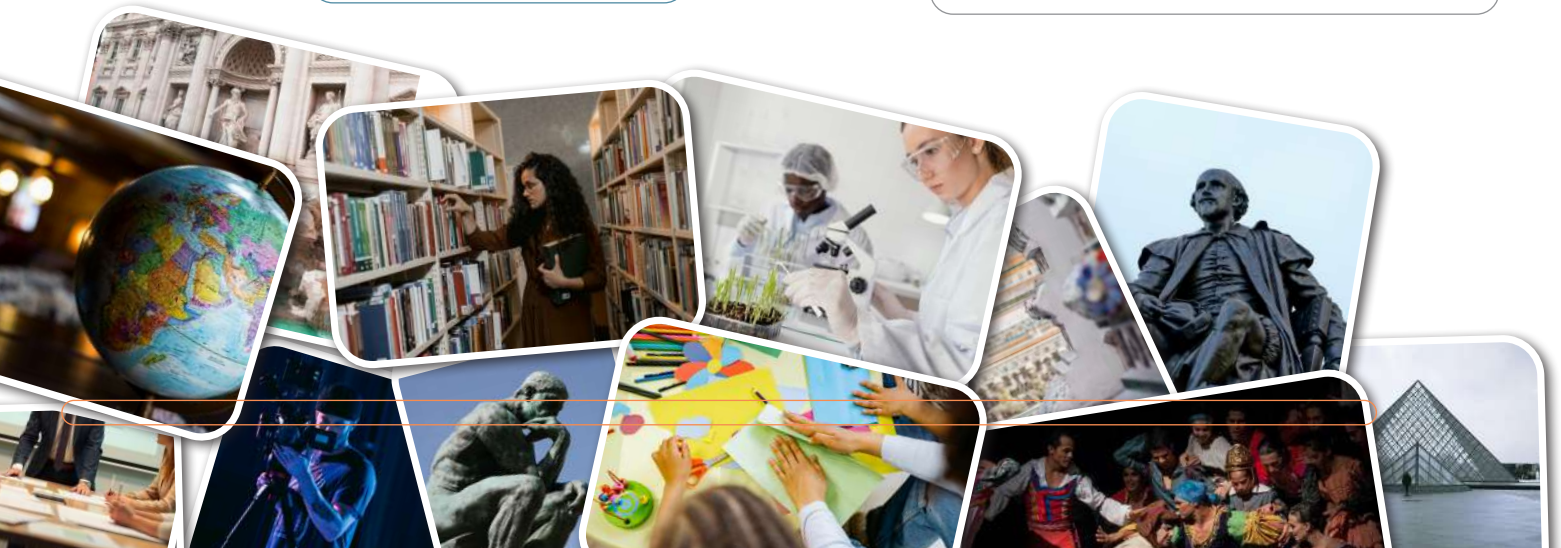

RÉFÉRENT MATHÉMATIQUES

Adrien MACÉ

Agrégé de mathématiques.
Professeur au *Collège Sévigné* dans le secondaire et le supérieur.

a.mace@collegesevigne.fr

RÉFÉRENT PHYSIQUE-CHIMIE

Antoine PERRIN

Ancien professeur de physique en PCSI au *lycée Louis Le Grand* (Paris 5e) et aujourd'hui professeur de physique-chimie en PSI au lycée *Condorcet* (Paris 9e).
Ancien élève de l'*ENS Cachan* et membre du Jury de concours *Mines-Ponts*.

a.perrin@collegesevigne.fr

RÉFÉRENT SV-STU (BIOLOGIE)

Quentin VERDON

Professeur agrégé de SVT, professeur de français et dans la section bilingue au *Collège Sévigné*.
Doctueur en Biologie *Université Paris-Saclay*.
Professeur référent pour le concours de SVT du *Collège Sévigné* depuis 2023.

q.verdon@collegesevigne.fr

RÉFÉRENT CRPD

Laurent BOIREAU

Personnel de direction, chargé de mission auprès de la médiatrice de l'éducation nationale et de l'enseignement supérieur, ancien membre de la délégation ministérielle chargée de la prévention et de la lutte contre les violences en milieu scolaire et ancien responsable du centre de crise du ministère.
Fort d'une expérience de pilotage en situations sensibles en tant que proviseur vie scolaire, il accompagne les candidats dans la compréhension fine des enjeux institutionnels et des responsabilités du métier.
Formateur académique des personnels de direction, il met son expertise au service d'une préparation exigeante, concrète et profondément ancrée dans les réalités du terrain.

l.boireau@collegesevigne.fr

RÉFÉRENTE CINÉMA

Milly LA DELFA

Professeure agrégée de Lettres Modernes.
Formatrice académique en Lettres.
Enseignante chercheuse associée aux parcours MEEF de l'Inspe Paris.
Rédactrice Lettres et Cinéma *Revue Ecole des lettres*.
Responsable de la formation Cinéma au *Collège Sévigné*.

millyladelfa@gmail.com

RÉFÉRENTE PRÉPA LOUVRE

Giulia PUMA

Directrice du département d'enseignement supérieur, *Collège Sévigné*.
Maître de conférences en histoire de l'art médiéval, *Université Côte d'Azur*.
2022, Habilitation à diriger des recherches, *EHESS*.
2012, Doctorat, *Université Paris 3 - Sorbonne Nouvelle*.

g.puma@collegesevigne.fr

RÉFÉRENTE CERTIFICATION HISTOIRE DES ARTS

Élodie PINEL

Agrégée de philosophie, agrégée de lettres modernes, titulaire de la certification complémentaire en Histoire des Arts.
Docteure en littérature française (*Paris Nanterre Université*).
Enseignante dans le secondaire dans l'académie de Versailles et dans le supérieur à *Paris I Panthéon Sorbonne*.

elodie.pinel@gmail.com

RÉFÉRENTE CRPE

Marie-Anne BERNARD

Diplômée de l'*Institut d'Études Politiques de Paris*.
A travaillé pendant plus de dix ans au sein d'institutions culturelles en France et à l'étranger avant de se réorienter vers l'enseignement.
A obtenu le concours de recrutement de professeurs des écoles.
Enseignante depuis 2022 dans l'Académie de Paris, en école maternelle comme en école élémentaire.

ma.bernard@collegesevigne.fr

Les prises en charge

Faites financer votre préparation au concours !

Les dossiers de financement se déposent dès janvier 2026 : ne tardez pas à constituer le vôtre.

Chaque année, nos apprenants financent tout ou partie de leur préparation aux concours grâce à ces dispositifs. Et vous ?

Renseignez-vous auprès de l'organisme de formation supérieure *Collège Sévigné* qui vous accompagnera pour préparer CRPE, Capes, Agrégation ou encore pour les certifications complémentaires :

secretariat.sup@collegesevigne.fr

collegesevigne.fr (Rubrique Formations > Financez votre formation > Prise en charge)

LES BOURSES *TALENTS*

Les bourses *Talents* : un soutien financier pour des personnes préparant des concours de la fonction publique.

Talents du service public

Renseignements sur :
https://choisirleservicepublic.gouv.fr/lesbourses-talents/

LES BOURSES *SÉVIGNÉ*

Une dizaine de bourses accordées sur des critères sociaux et de mérite. Les candidatures sont admises du 1er janvier au 30 juin.

Collège Sévigné fondé en 1880

Dossier téléchargeable sur le site collegesevigne.fr (en bas de chaque page de formation).

Inscriptions

Rendez-vous sur notre site : **collegesevigne.fr** Rubrique Formations > Choix de la formation

Remplissez le formulaire d'inscription en ligne

Versez l'acompte*** ou la totalité des frais
RIB du Collège Sévigné

Envoyez vos justificatifs par mail
inscriptions.sup@collegesevigne.fr

Dès réception des documents et du paiement, vous recevrez votre attestation d'inscription et vos codes d'accès à Moodle.

* -15% si réinscription consécutive, 5% en cas de parrainage, 30% en cas de double inscription (sur la plus basse).
**Les formations du Collège Sévigné n'ont pas de titre RNCP.
***Si vous optez pour un paiement en plusieurs fois, n'oubliez pas de nous faire parvenir le mandat SEPA rempli ainsi que votre RIB.

Attention, N'oubliez pas de vous inscrire au concours officiel. Le *Collège Sévigné* ne peut effectuer cette démarche administrative à votre place !

Les tarifs 2026-2027

	TARIFS
TARIFS FIXES	
Frais de dossier*	110 €
Option envoi des cours reconduits	180 €
FRAIS DE FORMATION	
Agrégation	2610 €
Capes	2059 €
Certification, CRPE, prépa-Louvre, parcours cinéma**	1034 €
Pré-agréation	800 €
TARIFS STAGES	
Stage d'une demi-journée	150 €
Stage d'une journée et demi	240 €
Stage de plus d'une journée et demi	305 €

*Pas de frais de dossier concernant les stages
*Pour le parcours cinéma, tarif valable par module

Préparations concernées par l'envoi des cours reconduits :

Nous vous proposons de recevoir en version papier les cours des questions reconduites au programme des concours de l'année précédente afin de prendre de l'avance et d'étoffer vos connaissances.

Préparations concernées par l'envoi des cours reconduits : Agrégations internes et externes de Lettres(modernes, grammaire et classiques), Agrégations internes et externes d'Histoire-Géographie, Agrégations internes d'Anglais et d'Espagnol, Capes externes de Lettres (modernes et classiques), Capes externes d'Histoire-Géographie.

Les avantages

DOUBLE INSCRIPTION

-30%

Sur les frais de formation de la **moins chère** des deux préparations

+

Exonération des frais d'inscription pour la 2e inscription

RÉINSCRIPTION

-15%

Sur les frais de formation dans le cadre d'une réinscription sur **deux années consécutives**

INSCRIPTION APRÈS UNE PRÉ-AGRÉGATION

-15%

Sur les frais de formation de la prépa à l'année dans le cadre de **l'enchaînement des deux préparations**

LE PARRAINAGE / MARRAINAGE

-5%

De réduction accordés sur les frais de formation à une personne si :

- Elle recommande une préparation complète à une personne
- Elles sont toutes les deux (A et B) inscrites en préparation complète durant l'année en cours.

Cet avantage est cumulable avec les précédents (15% et/ou 30%).

Si une personne parrainée (B) souhaite bénéficier de l'avantage, elle doit parrainer à son tour une tierce personne.

Les modalités de paiement

Paiement en une fois de la totalité des frais :

1x Obligatoire pour les stages

Acomptes

500 €	Agrégations Capes
250 €	Pré-agrégations Certifications complémentaires Parcours cinéma Prépa Louvre CRPE

Dans le cadre d'un paiement en plusieurs fois sans frais :

4x	Seule possibilité pour les pré-agrégations
6x	Possibilité valable pour 1 inscription jusqu'au 31 décembre
10x	Possibilité valable pour 1 inscription jusqu'au 31 août

Il est possible de payer en 1 fois, en 4, 6 ou 10 pour toutes les formations (sauf pour les stages et dans le respect des modalités indiquées ci-dessus).

Calendrier général prépas concours d'enseignement

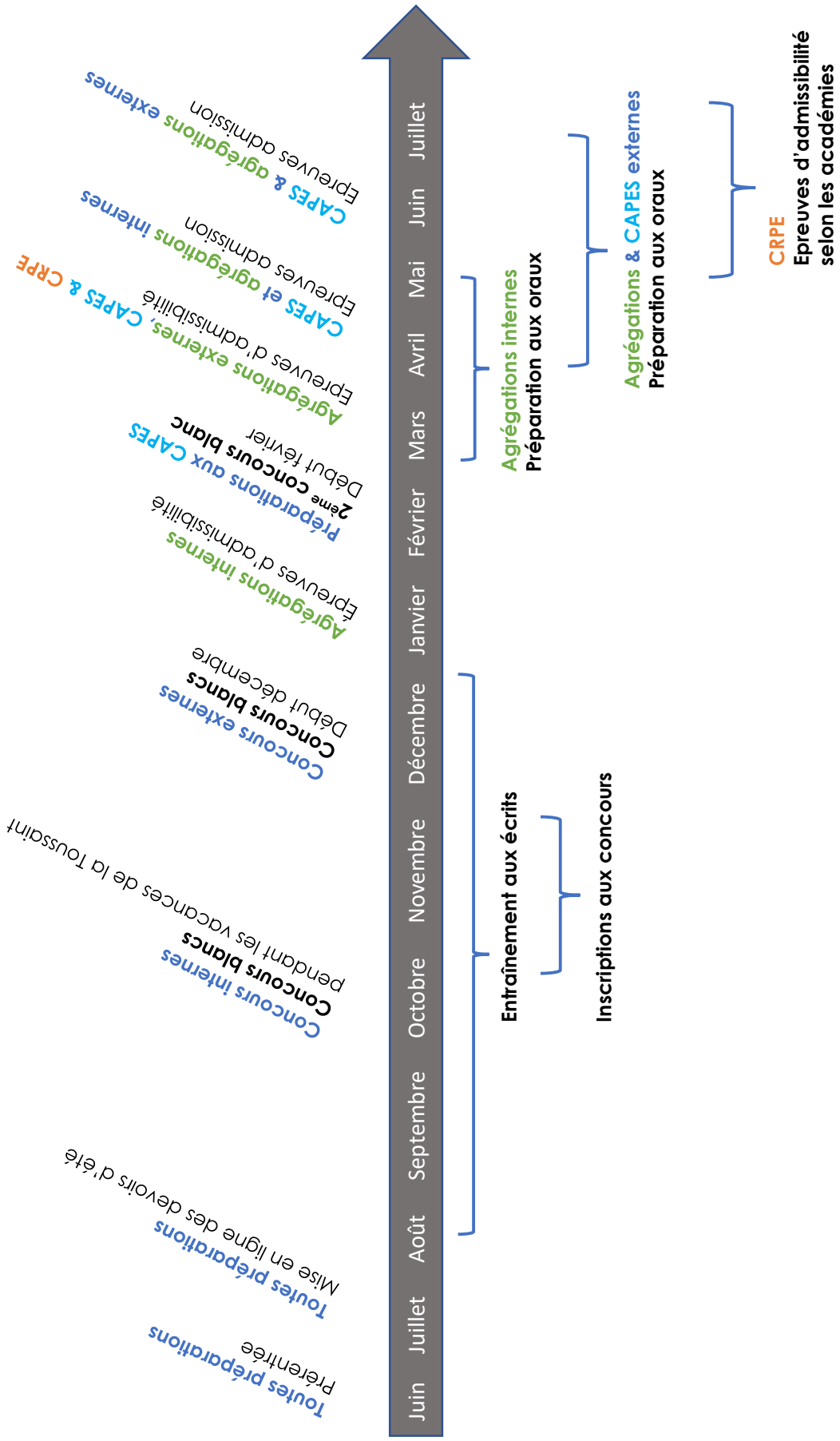

Sommaire

LETTRES

2 • 4 Pré-Agrégation de Lettres — Exclusivité Sévigné
4 • 5 Agrégation externe de Grammaire
6 • 7 Agrégation externe de Lettres Classiques
8 • 9 Agrégation externe de Lettres Modernes
10 • 11 Agrégation externe *spéciale* de Lettres Modernes
12 • 13 Agrégation interne/CAERPA de Lettres Classiques
14 • 15 Agrégation interne/CAERPA de Lettres Modernes
16 • 19 CAPES/CAFEP externe de Lettres Modernes *BAC +3 / BAC +5*
20 • 23 CAPES/CAFEP externe de Lettres Classiques *BAC +3 / BAC +5*
24 • 25 CAPES/CAER interne de Lettres Modernes
26 • 27 CAPES/CAER interne de Lettres Classiques
28 • 29 Certification théâtre
30 • 31 Certification Langue et Culture de l'Antiquité - *latin ou grec*

HISTOIRE-GÉOGRAPHIE

32 • 33 Pré-Agrégation d'Histoire-Géographie — Exclusivité Sévigné
34 • 35 Agrégation externe de Géographie
36 • 37 Agrégation externe d'Histoire
38 • 39 Agrégation interne/CAERPA d'Histoire-Géographie
40 • 43 CAPES/CAFEP externe d'Histoire-Géographie *BAC +3 / BAC +5*
44 • 45 CAPES/CAER interne d'Histoire-Géographie

LANGUES-VIVANTES

46 • 47 Agrégation interne/CAERPA d'Espagnol
48 • 49 Agrégation interne/CAERPA d'Anglais
50 • 53 CAPES/CAFEP externe d'Anglais *BAC +3 / BAC +5*
54 • 55 CAPES/CAER interne d'Anglais

SCIENCES

56 • 57 Agrégation interne / CAERPA de Mathématiques
58 • 59 Agrégation interne / CAERPA de Physique-Chimie
60 • 61 Agrégation interne SV-STU (Biologie)

PHILOSOPHIE

62 • 63 Agrégation externe de Philosophie
64 • 65 Agrégation interne/CAERPA de Philosophie
66 • 69 CAPES/CAFEP externe de Philosophie *BAC +3 / BAC +5*
70 • 71 CAPES/CAER interne de Philosophie

CINÉMA

72 • 73 Certification complémentaire cinéma et audiovisuel
74 • 75 Parcours cinéma : Langage du cinéma et tutorat concours

ARTS

76 • 77 Certification complémentaire Histoire des arts
78 • 79 Préparation au concours d'entrée de l'École du Louvre

CRPE (Concours de Recrutement de Professeurs des Écoles)

80 • 81 *BAC +5* : concours externe / *BAC +3* : 2e concours interne et 3e concours

CRPD (Concours de Recrutement des Personnels de Direction de l'Éducation Nationale)

82 • 83

MÉDIATION CULTURELLE

84 • 85 Professeurs de collège : enseigner des œuvres d'art
86 • 87 Médiateurs et guides conférenciers : vers une médiation inclusive et interculturelle

LETTRES

Pré-Agrégation de Lettres

Exclusivité Sévigné

Durée totale de la formation

3 mois d'ateliers
de préparation écrite et orale

Période

Du 15/01/27
au 15/05/27

Pré-requis minimum

- CAPES ou Master I (bac +4)
- C2 langue française

Modalités d'enseignement

Distanciel

Synchrone + Asynchrone

Les + de Sévigné

- Une professeure agrégée assure un tutorat personnalisé
- Une formation régulière en petit groupe
- Tous les cours enregistrés et disponibles en asynchrone
- Accès aux entraînements oraux des candidats admissibles de Sévigné et aux oraux du concours 2026 à Paris
- Une formation adaptée à vos besoins personnels et professionnels
- Réduction de 15% sur la préparation à l'agrégation à l'année pour la session 2028
- Accès au portail E-sidoc (Cairn, Cafeyn, Europresse).

Des enseignants-chercheurs à la pointe de l'actualité scientifique

Objectifs de formation

Notre pré-agrégation (de janvier-mai 2027) est une formation qui permet de **renforcer les compétences méthodologiques nécessaires pour entamer, dans la foulée, une préparation à l'agrégation interne ou externe** de Lettres classiques ou modernes (de mai-juin 2027 à juin 2028).

Cours	HEURES
1. COMMENT LIRE UNE ŒUVRE AU PROGRAMME ?	
Apprendre à lire, ficher et mémoriser une œuvre de littérature française avant la parution des programmes	6 h d'atelier
Support : une œuvre au programme de littérature française susceptible d'être reconduite (pour l'agrégation interne)	
2. COMMENT RÉDIGER UNE DISSERTATION SUR AUTEUR ?	
Acquérir la méthodologie de la dissertation sur œuvre	6 h d'atelier
Élaboration d'analyses, de problématiques et de plans, rédaction d'une dissertation	
3. COMMENT ABORDER LES ÉPREUVES ORALES ?	
Comprendre le contenu des épreuves orales (l'explication de textes et la leçon sur une œuvre de littérature française)	6 h d'atelier
Entraînement oral personnalisé, accès aux oraux du concours	
4. SÉANCE D'INTRODUCTION AU CHOIX	
Didactique	1 h 30
Littérature comparée	1 h 30
Langues anciennes	1 h 30
MODULES EN AUTONOMIE	
Grammaire moderne	Cours et exercices autocorrectifs
Latin	

moodle

Important : Pour suivre nos formations, assurez-vous d'avoir accès à un ordinateur, muni d'un microphone, d'une webcam et d'une bonne connexion internet.

Collège Sévigné
fondé en 1880
Enseignement supérieur privé libre

Pré-Agrégation de Lettres

Astrid QUILLIEN
Agrégée de lettres classiques, docteure en études latines et néo-latines
Enseignante dans le secondaire et dans le supérieur
Directrice adjointe de l'enseignement supérieur du Collège Sévigné

a.quillien@collegesevigne.fr

Le mot de la référente

Vous êtes un ou une future candidate aux agrégations internes et externes de Lettres modernes et classiques (session 2028) et vous souhaitez **prendre de l'avance** dans votre préparation, travailler en amont du concours **les matières techniques et la méthodologie** des épreuves, mais aussi gagner en **confiance en vous** ? La pré-agrégation du Collège Sévigné est faite pour vous ! Elle permet d'**aborder en douceur le concours**, avant même la parution des programmes, avec **l'aide attentive d'une tutrice**.

Tarifs

Inscription	110 €
Formation*	800 €

Payable en 4 fois sans frais

Prise en charge

Selon votre profil, votre formation peut être financée par :

- CPF Rectorat**
- FORMIRIS
- France Travail

Inscriptions

Rendez-vous sur notre site : **Cliquez-ici**

1. Remplissez le formulaire d'inscription en ligne
2. Versez l'acompte*** ou la totalité des frais — RIB du Collège Sévigné
3. Envoyez vos justificatifs par mail — inscriptions.sup@collegesevigne.fr
4. Dès réception des documents et du paiement, vous recevrez votre attestation d'inscription et vos codes d'accès à Moodle.

* -15% si réinscription consécutive, 5% en cas de parrainage, 30% en cas de double inscription (sur la plus basse).
**Les formations du Collège Sévigné n'ont pas de titre RNCP.
***Si vous optez pour un paiement en plusieurs fois, n'oubliez pas de nous faire parvenir le mandat SEPA rempli ainsi que votre RIB.

LETTRES

Agrégation externe de Grammaire

Durée totale de la formation

490 heures
de préparation écrite et orale

Période

Du 15/06/26
au 30/06/27

Pré-requis minimum

- Master II (bac +5)
- C2 langue française

Modalités d'enseignement

Présentiel et/ou Distanciel

Synchrone + Asynchrone

Les + de Sévigné

- Des enseignants spécialistes des programmes : universitaires, professeurs en CPGE, à l'INSPE, inspecteurs et conférenciers
- Les premiers cours dès juin
- Tous les cours enregistrés et disponibles en asynchrone
- Tous les cours rédigés en version PDF
- 1 concours blanc
- Un référent qui apporte des conseils personnalisés
- Une formation adaptée à vos besoins personnels et professionnels
- Accès au portail E-sidoc (Cairn, Cafeyn, Europresse).

Des enseignants-chercheurs à la pointe de l'actualité scientifique

Collège Sévigné
fondé en 1880
Enseignement supérieur privé libre

Objectifs de formation

Notre formation permet d'être accompagné dans la **préparation du concours** de l'Agrégation externe de Grammaire en vue de devenir **professeur agrégé et d'enseigner dans un établissement d'enseignement secondaire ou supérieur et dans les établissements de formation.**

Cours*	HEURES
Littérature française / 6 auteurs	180 h
Grammaire française / 6 auteurs	36 h
Grammaire et stylistique médiévales	26 h
Facultatif : Cours de stylistique moderne / 6 auteurs	36 h
Atelier de dissertation sur auteur	1h30
Thème grec	30 h
Thème latin et grammaire	20 h
Version latine	20 h
Linguistique grecque	12 h
Linguistique latine	12 h
Littérature grecque (nouvel auteur) / 2 auteurs	32 h
Littérature grecque (auteur reconduit**) / 2 auteurs	48 h
Littérature latine (nouvel auteur) / 2 auteurs	32 h
Littérature latine (auteur reconduit**) / 2 auteurs	48 h
Atelier de « Petit grec »	12 h
Atelier de « Petit latin »	12 h
Module « Réussir son oral »	2 h

*Sous réserve de modifications à la parution des programmes 2026-2027
**Pour les questions reconduites, vous avez accès aux cours enregistrés et aux fascicules édités de l'année précédente.

moodle

Important : Pour suivre nos formations, assurez-vous d'avoir accès à un ordinateur, muni d'un microphone, d'une webcam et d'une bonne connexion internet.

Agrégation externe de Grammaire

Entraînements écrits

- 1 dissertation par auteur
- 1 devoir de grammaire française par auteur
- 6 devoirs de grammaire médiévale
- 2 devoirs par cours de linguistique
- 9 thèmes par langue ancienne
- 10 versions latines

Entraînements oraux individuels

AVANT admissibilité :
- 1 entraînement oral en littérature française moderne : explication de texte

APRÈS admissibilité :
- 1 oral de grammaire française
- 1 oral de littérature grecque ou latine
- 1 oral de hors programme en littérature grecque ou latine
- 1 oral de linguistique grecque ou latine

Accès aux entraînements oraux de toute la promotion

Astrid QUILLIEN
Agrégée de lettres classiques, docteure en études latines et néo-latines
Enseignante dans le secondaire et dans le supérieur
Directrice adjointe de l'enseignement supérieur du Collège Sévigné

a.quillien@collegesevigne.fr

Le mot de la référente

En lien constant avec les membres du jury, nous sommes attentifs à offrir une préparation qui épouse les évolutions du concours et l'actualité de la recherche sur chaque auteur ou question au programme.

Tarifs

Inscription	110 €
Formation*	2610 €

En option, envoi des cours reconduits par voie postale : 180 €

Payable en plusieurs fois sans frais (4, 6 ou 10 fois)

Prise en charge

Selon votre profil, votre formation peut être financée par :

- CPF Rectorat**
- FORMIRIS
- France Travail

Inscriptions

Rendez-vous sur notre site : **Cliquez-ici**

1. Remplissez le formulaire d'inscription en ligne
2. Versez l'acompte*** ou la totalité des frais — RIB du Collège Sévigné
3. Envoyez vos justificatifs par mail — inscriptions.sup@collegesevigne.fr
4. Dès réception des documents et du paiement, vous recevrez votre attestation d'inscription et vos codes d'accès à Moodle.

* -15% si réinscription consécutive, 5% en cas de parrainage, 30% en cas de double inscription (sur la plus basse).
**Les formations du Collège Sévigné n'ont pas de titre RNCP.
***Si vous optez pour un paiement en plusieurs fois, n'oubliez pas de nous faire parvenir le mandat SEPA rempli ainsi que votre RIB.

LETTRES

Agrégation externe de Lettres Classiques

Durée totale de la formation

480 heures
de préparation écrite et orale

Période

Du 15/06/26
au 30/06/27

Pré-requis minimum

- Master II (bac +5)
- C2 langue française

Modalités d'enseignement

Présentiel et/ou Distanciel

Synchrone + Asynchrone

Les + de Sévigné

- Des enseignants spécialistes des programmes : universitaires, professeurs en CPGE, à l'INSPE, inspecteurs et conférenciers
- Les premiers cours dès juin
- Tous les cours enregistrés et disponibles en asynchrone
- Tous les cours rédigés en version PDF
- 1 concours blanc
- Un référent qui apporte des conseils personnalisés
- Une formation adaptée à vos besoins personnels et professionnels
- Accès au portail E-sidoc (Cairn, Cafeyn, Europresse).

Des enseignants-chercheurs à la pointe de l'actualité scientifique

Objectifs de formation

Notre formation permet d'**être accompagné** dans la préparation du concours de l'Agrégation externe de Lettres Classiques en vue de **devenir professeur agrégé et d'enseigner dans un établissement d'enseignement secondaire ou supérieur et dans les établissements de formation.**

Cours*	HEURES
Littérature française **/ 6 auteurs**	180 h
Grammaire française **/ 6 auteurs**	36 h
Atelier de dissertation sur auteur	1h30
Thème grec	30 h
Thème latin et grammaire	20 h
Version grecque	20 h
Version latine	20 h
Facultatif : Cours de stylistique moderne **/ 6 auteurs**	36 h
Littérature grecque (nouvel auteur) **/ 2 auteurs**	32 h
Littérature grecque (auteur reconduit**) **/ 2 auteurs**	48 h
Littérature latine (nouvel auteur) **/ 2 auteurs**	32 h
Littérature latine (auteur reconduit**) **/ 2 auteurs**	48 h
Atelier de « Petit grec »	12 h
Atelier de « Petit latin »	12 h
Module « Réussir son oral »	2 h

*Sous réserve de modifications à la parution des programmes 2026-2027
**Pour les questions reconduites, vous avez accès aux cours enregistrés et aux fascicules édités de l'année précédente.

Collège Sévigné
fondé en 1880
Enseignement supérieur privé libre

moodle

Important : Pour suivre nos formations, assurez-vous d'avoir accès à un ordinateur, muni d'un microphone, d'une webcam et d'une bonne connexion internet.

Agrégation externe de Lettres Classiques

Entraînements écrits

- 1 dissertation par auteur
- 1 devoir facultatif de grammaire française
- 9 thèmes par langue ancienne
- 10 versions par langue ancienne

Accès aux entraînements oraux de toute la promotion

Entraînements oraux individuels

AVANT admissibilité :
- 1 entraînement oral en littérature française (médiévale ou moderne) : explication de texte

APRÈS admissibilité :
- 1 leçon de littérature française (médiévale ou moderne)
- 1 oral de grammaire française
- 1 oral de littérature latine ou grecque sur programme
- 1 oral de littérature latine ou grecque hors programme

Astrid QUILLIEN
Agrégée de lettres classiques, docteure en études latines et néo-latines
Enseignante dans le secondaire et dans le supérieur
Directrice adjointe de l'enseignement supérieur du Collège Sévigné

a.quillien@collegesevigne.fr

Le mot de la référente

En lien constant avec les membres du jury, nous sommes attentifs à offrir une préparation qui épouse les évolutions du concours et l'actualité de la recherche sur chaque auteur ou question au programme.

Tarifs

Inscription	110 €
Formation*	2610 €

En option, envoi des cours reconduits par voie postale : 180 €

Payable en plusieurs fois sans frais (4, 6 ou 10 fois)

Prise en charge

Selon votre profil, votre formation peut être financée par :

- CPF Rectorat**
- FORMIRIS
- France Travail

Inscriptions

Rendez-vous sur notre site : **Cliquez-ici**

1. Remplissez le formulaire d'inscription en ligne
2. Versez l'acompte*** ou la totalité des frais — RIB du Collège Sévigné
3. Envoyez vos justificatifs par mail — inscriptions.sup@collegesevigne.fr
4. Dès réception des documents et du paiement, vous recevrez votre attestation d'inscription et vos codes d'accès à Moodle.

* -15% si réinscription consécutive, 5% en cas de parrainage, 30% en cas de double inscription (sur la plus basse).
**Les formations du Collège Sévigné n'ont pas de titre RNCP.
***Si vous optez pour un paiement en plusieurs fois, n'oubliez pas de nous faire parvenir le mandat SEPA rempli ainsi que votre RIB.

LETTRES

Agrégation externe de Lettres Modernes

Durée totale de la formation

480 heures
de préparation écrite et orale

Période

Du 15/06/26
au 30/06/27

Pré-requis minimum

- Master II (bac +5)
- C2 langue française

Modalités d'enseignement

Présentiel et/ou Distanciel

Synchrone + Asynchrone

Les + de Sévigné

- Des enseignants spécialistes des programmes : universitaires, professeurs en CPGE, à l'INSPE, inspecteurs et conférenciers
- Les premiers cours dès juin
- Tous les cours enregistrés et disponibles en asynchrone
- Tous les cours rédigés en version PDF
- 1 concours blanc
- Un référent qui apporte des conseils personnalisés
- Une formation adaptée à vos besoins personnels et professionnels
- Accès au portail E-sidoc (Cairn, Cafeyn, Europresse).

Des enseignants-chercheurs à la pointe de l'actualité scientifique

Objectifs de formation

Notre formation permet d'**être accompagné** dans la préparation du concours de l'Agrégation externe de Lettres Modernes en vue de **devenir professeur agrégé et d'enseigner dans un établissement d'enseignement secondaire ou supérieur et dans les établissements de formation.**

Cours*	HEURES
Littérature française (nouvel auteur) / **6 auteurs**	180 h
Littérature comparée (nouvelle question)	36 h
Littérature comparée (question reconduite**)	48 h
Grammaire et stylistique / **6 auteurs**	72 h
Grammaire médiévale	26 h
Explication de texte (hors programme)	20 h
Atelier de dissertation	1h30
Module « Réussir son oral »	2 h
L'ÉTUDIANT CHOISIT UNE VERSION DE LANGUE ANCIENNE	
Version grecque	20 h
Latin - renforcement	20 h
Version latine	18 h
L'ÉTUDIANT CHOISIT UNE VERSION DE LANGUE VIVANTE* **	
Version allemande	4 h
Version anglaise	16 h
Version espagnole	4 h

*Sous réserve de modifications à la parution des programmes 2026-2027
**Pour les questions reconduites, vous avez accès aux cours enregistrés et aux fascicules édités de l'année précédente
***Pour d'autres langues vivantes, n'hésitez pas à nous contacter.

moodle

Important : Pour suivre nos formations, assurez-vous d'avoir accès à un ordinateur, muni d'un microphone, d'une webcam et d'une bonne connexion internet.

Collège Sévigné
fondé en 1880
Enseignement supérieur privé libre

LETTRES

Agrégation externe de Lettres Modernes

Entraînements écrits

- 1 dissertation par auteur et question
- 1 devoir par cours de grammaire et stylistique
- Versions de langues anciennes et vivantes

Accès aux entraînements oraux de toute la promotion

Entraînements oraux individuels

AVANT admissibilité :
- 1 entraînement oral en littérature : explication de texte

APRÈS admissibilité :
- Leçon sur auteur (1h)
- Explication de texte pour la littérature comparée
- 1 oral de grammaire
- 1 oral de littérature française hors programme

Astrid QUILLIEN
Agrégée de lettres classiques, docteure en études latines et néo-latines
Enseignante dans le secondaire et dans le supérieur
Directrice adjointe de l'enseignement supérieur du Collège Sévigné

a.quillien@collegesevigne.fr

Le mot de la référente

En lien constant avec les membres du jury, nous sommes attentifs à offrir une préparation qui épouse les évolutions du concours et l'actualité de la recherche sur chaque auteur ou question au programme.

Tarifs

Inscription	110 €
Formation*	2610 €

En option, envoi des cours reconduits par voie postale : 180 €

Payable en plusieurs fois sans frais (4, 6 ou 10 fois)

Prise en charge

Selon votre profil, votre formation peut être financée par :

- CPF Rectorat**
- FORMIRIS
- France Travail

Inscriptions

Rendez-vous sur notre site : **Cliquez-ici**

1. Remplissez le formulaire d'inscription en ligne
2. Versez l'acompte*** ou la totalité des frais — RIB du Collège Sévigné
3. Envoyez vos justificatifs par mail — inscriptions.sup@collegesevigne.fr
4. Dès réception des documents et du paiement, vous recevrez votre attestation d'inscription et vos codes d'accès à Moodle.

* -15% si réinscription consécutive, 5% en cas de parrainage, 30% en cas de double inscription (sur la plus basse).
**Les formations du Collège Sévigné n'ont pas de titre RNCP.
***Si vous optez pour un paiement en plusieurs fois, n'oubliez pas de nous faire parvenir le mandat SEPA rempli ainsi que votre RIB.

LETTRES

Agrégation externe spéciale de Lettres Modernes

Durée totale de la formation

480 heures
de préparation écrite et orale

Période

Du 01/06/26
au 30/06/27

Pré-requis minimum

- Doctorat
- C2 langue française

Modalités d'enseignement

Présentiel et/ou Distanciel

Synchrone + Asynchrone

Les + de Sévigné

- Des enseignants spécialistes des programmes : universitaires, professeurs en CPGE, à l'INSPE, inspecteurs et conférenciers
- Les premiers cours dès juin
- Tous les cours enregistrés et disponibles en asynchrone
- Tous les cours rédigés en version PDF
- 1 concours blanc
- Un référent qui apporte des conseils personnalisés
- Une formation adaptée à vos besoins personnels et professionnels
- Suivi individualisé du dossier
- Accès au portail E-sidoc (Cairn, Cafeyn, Europresse).

Des enseignants-chercheurs à la pointe de l'actualité scientifique

Objectifs de formation

Notre formation permet d'**être accompagné** dans la préparation du concours de l'Agrégation spéciale externe de Lettres Modernes en vue de **devenir professeur agrégé et d'enseigner dans un établissement d'enseignement secondaire ou supérieur et dans les établissements de formation.**

Cours*	HEURES
Littérature française (nouvel auteur) / **6 auteurs**	180 h
Littérature comparée (question reconduite**)	48 h
Grammaire et stylistique / **6 auteurs**	72 h
Grammaire médiévale	26 h
Atelier de dissertation	1h30
Présentation de l'oral sur dossier	2 h
Module « Réussir son oral »	2 h

*Sous réserve de modifications à la parution des programmes 2026-2027
**Pour les questions reconduites, vous avez accès aux cours enregistrés et aux fascicules édités de l'année précédente.

Collège Sévigné
fondé en 1880
Enseignement supérieur privé libre

moodle

Important : Pour suivre nos formations, assurez-vous d'avoir accès à un ordinateur, muni d'un microphone, d'une webcam et d'une bonne connexion internet.

Agrégation externe spéciale de Lettres Modernes

Entraînements écrits

- 1 dissertation par auteur
- 1 dissertation de littérature comparée
- 1 devoir de grammaire et stylistique par auteur

Accès aux entraînements oraux de toute la promotion

Entraînements oraux individuels

AVANT admissibilité :
- 1 entraînement oral en littérature : une explication de texte

APRÈS admissibilité :
- 1 leçon sur auteur
- 1 oral de grammaire
- 1 oral sur le dossier de recherche

Astrid QUILLIEN
Agrégée de lettres classiques, docteure en études latines et néo-latines
Enseignante dans le secondaire et dans le supérieur
Directrice adjointe de l'enseignement supérieur du Collège Sévigné

a.quillien@collegesevigne.fr

Le mot de la référente

A Sévigné, nous connaissons bien ce concours « spécial » et sommes accompagnés par des membres du jury ; l'épreuve sur dossier, en particulier, fait l'objet d'une préparation spécifique, individualisée, renforcée par l'expérience d'anciens lauréats.

Tarifs

Inscription	110 €
Formation*	2610 €

En option, envoi des cours reconduits par voie postale : 180 €

Payable en plusieurs fois sans frais (4, 6 ou 10 fois)

Prise en charge

Selon votre profil, votre formation peut être financée par :

- CPF Rectorat**
- FORMIRIS
- France Travail

Inscriptions

Rendez-vous sur notre site : **Cliquez-ici**

1. Remplissez le formulaire d'inscription en ligne
2. Versez l'acompte*** ou la totalité des frais — RIB du Collège Sévigné
3. Envoyez vos justificatifs par mail — inscriptions.sup@collegesevigne.fr
4. Dès réception des documents et du paiement, vous recevrez votre attestation d'inscription et vos codes d'accès à Moodle.

* -15% si réinscription consécutive, 5% en cas de parrainage, 30% en cas de double inscription (sur la plus basse).
**Les formations du Collège Sévigné n'ont pas de titre RNCP.
***Si vous optez pour un paiement en plusieurs fois, n'oubliez pas de nous faire parvenir le mandat SEPA rempli ainsi que votre RIB.

LETTRES

Agrégation interne/CAERPA de Lettres Classiques

Durée totale de la formation

365 heures
de préparation écrite et orale

Période

Du 15/06/26
au 30/04/27

Pré-requis minimum

- CAPES ou Master II (bac +5)
- C2 langue française

Modalités d'enseignement

Présentiel et/ou Distanciel

Synchrone + Asynchrone

Les + de Sévigné

- Des enseignants spécialistes des programmes : universitaires, professeurs en CPGE, à l'INSPE, inspecteurs et conférenciers
- Les premiers cours dès juin
- Tous les cours enregistrés et disponibles en asynchrone
- Tous les cours rédigés en version PDF
- 1 concours blanc
- Un référent qui apporte des conseils personnalisés
- Une formation adaptée à vos besoins personnels et professionnels
- Accès au portail E-sidoc (Cairn, Cafeyn, Europresse).

Des enseignants-chercheurs à la pointe de l'actualité scientifique

Objectifs de formation

Notre formation permet d'**être accompagné** dans la préparation du concours (privé ou public) de l'Agrégation interne de Lettres Classiques en vue de **devenir professeur agrégé**.

Cours*	HEURES
Littérature française (auteur reconduit**) / 1 auteur	36 h
Littérature française (nouvel auteur) / 4 auteurs	120 h
Cinéma	16 h
Didactique	23 h
Grammaire française (auteur reconduit**) / 1 auteur	8 h
Grammaire française (nouvel auteur) / 4 auteurs	24 h
Version grecque	20 h
Version latine	20 h
Littérature grecque (auteur reconduit**) / 1 auteur	24 h
Littérature grecque (nouvel auteur) / 1 auteur	16 h
Littérature latine (auteur reconduit**) / 1 auteur	24 h
Littérature latine (nouvel auteur) / 1 auteur	16 h
Atelier de « Petit grec »	12 h
Atelier de « Petit latin »	12 h
Module « Réussir son oral »	2 h

*Sous réserve de modifications à la parution des programmes 2026-2027
**Pour les questions reconduites, vous avez accès aux cours enregistrés et aux fascicules édités de l'année précédente.

Collège Sévigné
fondé en 1880
Enseignement supérieur privé libre

moodle

Important : Pour suivre nos formations, assurez-vous d'avoir accès à un ordinateur, muni d'un microphone, d'une webcam et d'une bonne connexion internet.

Agrégation interne/CAERPA de Lettres Classiques

Entraînements écrits

- 5 dissertations de didactique
- 10 versions grecques
- 10 versions latines
- 5 dissertations sur auteur (facultatives)

Entraînements oraux individuels

AVANT admissibilité :
- 1 entraînement oral : une explication de texte en littérature française

APRÈS admissibilité :
- 1 leçon sur auteur français ou en cinéma
- 1 oral de grammaire française
- 1 oral de littérature latine ou grecque

Accès aux entraînements oraux de toute la promotion

Astrid QUILLIEN
Agrégée de lettres classiques, docteure en études latines et néo-latines
Enseignante dans le secondaire et dans le supérieur
Directrice adjointe de l'enseignement supérieur du Collège Sévigné

a.quillien@collegesevigne.fr

Le mot de la référente

Notre préparation, exigeante, mais aussi stimulante et humaine, s'adapte à vos contraintes pour mettre toutes les chances de votre côté. La communauté Sévigné, les équipes et la référente sont là pour vous encourager et vous soutenir !

Tarifs

Inscription	110 €
Formation*	2610 €

En option, envoi des cours reconduits par voie postale : 180 €

Payable en plusieurs fois sans frais (4, 6 ou 10 fois)

Prise en charge

Selon votre profil, votre formation peut être financée par :

- CPF Rectorat**
- FORMIRIS
- France Travail

Inscriptions

Rendez-vous sur notre site : **Cliquez-ici**

1. Remplissez le formulaire d'inscription en ligne
2. Versez l'acompte*** ou la totalité des frais — RIB du Collège Sévigné
3. Envoyez vos justificatifs par mail — inscriptions.sup@collegesevigne.fr
4. Dès réception des documents et du paiement, vous recevrez votre attestation d'inscription et vos codes d'accès à Moodle.

* -15% si réinscription consécutive, 5% en cas de parrainage, 30% en cas de double inscription (sur la plus basse).
**Les formations du Collège Sévigné n'ont pas de titre RNCP.
***Si vous optez pour un paiement en plusieurs fois, n'oubliez pas de nous faire parvenir le mandat SEPA rempli ainsi que votre RIB.

LETTRES

Agrégation interne/CAERPA de Lettres Modernes

Durée totale de la formation

300 heures
de préparation écrite et orale

Période

Du 15/06/26
au 30/04/27

Pré-requis minimum

- CAPES ou Master II (bac +5)
- C2 langue française

Modalités d'enseignement

Présentiel et/ou Distanciel

Synchrone + Asynchrone

Les + de Sévigné

- Des enseignants spécialistes des programmes : universitaires, professeurs en CPGE, à l'INSPE, inspecteurs et conférenciers
- Les premiers cours dès juin
- Tous les cours enregistrés et disponibles en asynchrone
- Tous les cours rédigés en version PDF
- 1 concours blanc
- Un référent qui apporte des conseils personnalisés
- Une formation adaptée à vos besoins personnels et professionnels
- Accès au portail E-sidoc (Cairn, Cafeyn, Europresse).

Des enseignants-chercheurs à la pointe de l'actualité scientifique

Objectifs de formation

Notre formation permet d'**être accompagné** dans la préparation du concours (privé ou public) de l'Agrégation interne de Lettres Modernes en vue de **devenir professeur agrégé.**

Cours*	HEURES
Littérature (auteur reconduit**) / 1 auteur	36 h
Littérature (nouvel auteur) / 4 auteurs	120 h
Cinéma	16 h
Littérature générale et comparée	48 h
Grammaire (auteur reconduit**) / 1 auteur	8 h
Grammaire (nouvel auteur) / 4 auteurs	24 h
Didactique	36 h
Atelier de dissertation sur auteur	1h30
Atelier de dissertation didactique	1h30
Module « Réussir son oral »	2 h

*Sous réserve de modifications à la parution des programmes 2026-2027
**Pour les questions reconduites, vous avez accès aux cours enregistrés et aux fascicules édités de l'année précédente.

Collège Sévigné
fondé en 1880
Enseignement supérieur privé libre

moodle

Important : Pour suivre nos formations, assurez-vous d'avoir accès à un ordinateur, muni d'un microphone, d'une webcam et d'une bonne connexion internet.

Agrégation interne/CAERPA de Lettres Modernes

Entraînements écrits

- 5 dissertations sur auteur
- 3 dissertations de didactique
- 1 dissertation de littérature comparée (facultative)
- 1 devoir par cours de grammaire et stylistique (facultatif)

Entraînements oraux individuels

AVANT admissibilité :
- 1 entraînement oral : une explication de texte en littérature

APRÈS admissibilité :
- 1 entraînement oral en littérature : leçon sur auteur ou cinéma
- 1 explication de texte de littérature comparée
- 1 oral de grammaire

Accès aux entraînements oraux de toute la promotion

Astrid QUILLIEN
Agrégée de lettres classiques, docteure en études latines et néo-latines
Enseignante dans le secondaire et dans le supérieur
Directrice adjointe de l'enseignement supérieur du Collège Sévigné

a.quillien@collegesevigne.fr

Le mot de la référente

Notre préparation, exigeante, mais aussi stimulante et humaine, s'adapte à vos contraintes pour mettre toutes les chances de votre côté. La communauté Sévigné, les équipes et la référente sont là pour vous encourager et vous soutenir !

Tarifs

Inscription	110 €
Formation*	2610 €

En option, envoi des cours reconduits par voie postale : 180 €

Payable en plusieurs fois sans frais (4, 6 ou 10 fois)

Prise en charge

Selon votre profil, votre formation peut être financée par :

- CPF Rectorat**
- FORMIRIS
- France Travail

Inscriptions

Rendez-vous sur notre site : **Cliquez-ici**

1. Remplissez le formulaire d'inscription en ligne
2. Versez l'acompte*** ou la totalité des frais — RIB du Collège Sévigné
3. Envoyez vos justificatifs par mail — inscriptions.sup@collegesevigne.fr
4. Dès réception des documents et du paiement, vous recevrez votre attestation d'inscription et vos codes d'accès à Moodle.

* -15% si réinscription consécutive, 5% en cas de parrainage, 30% en cas de double inscription (sur la plus basse).
**Les formations du Collège Sévigné n'ont pas de titre RNCP.
***Si vous optez pour un paiement en plusieurs fois, n'oubliez pas de nous faire parvenir le mandat SEPA rempli ainsi que votre RIB.

LETTRES

Bac +3

CAPES/CAFEP externe de Lettres Modernes

Durée totale de la formation

175 heures
de préparation écrite et orale

Période

Du 15/06/26
au 30/06/27

Pré-requis minimum

- Licence (bac+3)
- C2 langue française

Modalités d'enseignement

Présentiel et/ou Distanciel

Synchrone + Asynchrone

Les + de Sévigné

- Des enseignants spécialistes des programmes : universitaires, professeurs en CPGE, à l'INSPE, inspecteurs et conférenciers
- Tous les cours enregistrés et disponibles en asynchrone
- Tous les cours rédigés en version PDF
- 2 concours blancs
- Un référent qui apporte des conseils personnalisés
- Une formation adaptée à vos besoins personnels et professionnels
- Accès au portail E-sidoc (Cairn, Cafeyn, Europresse).

Des enseignants-chercheurs à la pointe de l'actualité scientifique

Un stage d'observation dans nos classes du secondaire du Collège Sévigné est possible sur inscription

Collège Sévigné
fondé en 1880
Enseignement supérieur privé libre

Objectifs de formation

Notre formation permet d'**être accompagné** dans la préparation du concours du CAPES/CAFEP externe de Lettres Modernes en vue de **devenir professeur certifié et d'enseigner dans un établissement d'enseignement secondaire.**

Cours*	HEURES
PRÉPARATION AUX ÉPREUVES ÉCRITES	
Cours sur thème au programme et dissertation	20 h
Explication de texte hors programme	20 h
Ateliers de dissertation sur programme	8 h
Histoire de la littérature française	6 h
Sémantique historique	8 h
Grammaire et stylistique	26 h
Renforcement en grammaire française	3 h
ACCÈS AUX COURS SUIVANTS	
Dissertation (auteur reconduit**) / 4 auteurs	52 h
Dissertation (nouvel auteur) / 2 auteurs	24 h
Approche de la séquence	10 h
Didactique de la langue	16 h
PRÉPARATION AUX ÉPREUVES ORALES	
Conférences sur l'école et le système éducatif	14 h
Atelier de coaching en petit groupe	1 h 30
Présentation et méthodologie de l'épreuve d'entretien	4 h
POUR LA PREMIÈRE ÉPREUVE ORALE, L'ÉTUDIANT CHOISIT UNE OPTION	
Culture littéraire et artistique	22 h
Théâtre	6 h
Cinéma et audiovisuel	6 h
FLE	6 h
Latin	6 h

*Sous réserve de modifications à la parution des programmes 2026-2027
**Pour les questions reconduites, vous avez accès aux cours enregistrés et aux fascicules édités de l'année précédente.

moodle

Important : Pour suivre nos formations, assurez-vous d'avoir accès à un ordinateur, muni d'un microphone, d'une webcam et d'une bonne connexion internet.

CAPES/CAFEP externe de Lettres Modernes

Bac +3

Entraînements écrits

- 3 dissertations sur le thème au programme
- Exercices en atelier de dissertation
- 4 devoirs de grammaire et stylistique

Entraînements oraux individuels

AVANT admissibilité :
- 1 entraînement oral selon l'option choisie (leçon)

APRÈS admissibilité :
- 1 entraînement oral selon l'option choisie (leçon)
- 1 entraînement oral pour l'épreuve d'entretien

Accès aux entraînements oraux de toute la promotion

Astrid QUILLIEN
Agrégée de lettres classiques, docteure en études latines et néo-latines
Enseignante dans le secondaire et dans le supérieur
Directrice adjointe de l'enseignement supérieur du Collège Sévigné

a.quillien@collegesevigne.fr

Le mot de la référente

Quel que soit votre parcours initial, nous vous proposons une préparation sur mesure au concours pour mettre toutes les chances de votre côté ! Le suivi individualisé avec une tutrice permet d'identifier vos forces et faiblesses, de consolider les unes et de compenser les autres !

Tarifs

Inscription	110 €
Formation*	2059 €

Payable en plusieurs fois sans frais (4, 6 ou 10 fois)

Prise en charge

Selon votre profil, votre formation peut être financée par :

- CPF Rectorat**
- FORMIRIS
- France Travail

Inscriptions

Rendez-vous sur notre site : **Cliquez-ici**

1. Remplissez le formulaire d'inscription en ligne
2. Versez l'acompte*** ou la totalité des frais — RIB du Collège Sévigné
3. Envoyez vos justificatifs par mail — inscriptions.sup@collegesevigne.fr
4. Dès réception des documents et du paiement, vous recevrez votre attestation d'inscription et vos codes d'accès à Moodle.

* -15% si réinscription consécutive, 5% en cas de parrainage, 30% en cas de double inscription (sur la plus basse).
**Les formations du Collège Sévigné n'ont pas de titre RNCP.
***Si vous optez pour un paiement en plusieurs fois, n'oubliez pas de nous faire parvenir le mandat SEPA rempli ainsi que votre RIB.

LETTRES

Bac +5

CAPES/CAFEP externe de Lettres Modernes

Durée totale de la formation

200 heures
de préparation écrite et orale
(hors temps de travail personnel)

Période

Du 15/06/26
au 30/06/27

Pré-requis minimum

- Master II (bac +5)
- C2 langue française

Modalités d'enseignement

Présentiel et/ou Distanciel

Synchrone + Asynchrone

Les + de Sévigné

- Des enseignants spécialistes des programmes : universitaires, professeurs en CPGE, à l'INSPE, inspecteurs et conférenciers
- Les premiers cours dès juin
- Tous les cours enregistrés et disponibles en asynchrone
- Tous les cours rédigés en version PDF
- 2 concours blancs
- Un référent qui apporte des conseils personnalisés
- Une formation adaptée à vos besoins personnels et professionnels
- Accès au portail E-sidoc (Cairn, Cafeyn, Europresse).

Des enseignants-chercheurs à la pointe de l'actualité scientifique

Un stage d'observation dans nos classes du secondaire du Collège Sévigné est possible sur inscription

Collège Sévigné
fondé en 1880
Enseignement supérieur privé libre

Objectifs de formation

Notre formation permet d'**être accompagné** dans la préparation du concours du CAPES/CAFEP externe de Lettres Modernes en vue de **devenir professeur certifié et d'enseigner dans un établissement d'enseignement secondaire.**

Cours*	HEURES
PRÉPARATION AUX ÉPREUVES ÉCRITES	
Littérature française (auteur reconduit**) / 4 auteurs	52 h
Littérature française (nouvel auteur) / 2 auteurs	24 h
Explication de texte hors programme	20 h
Ateliers de dissertation sur programme	8 h
Histoire de la littérature française	6 h
Approche de la séquence	10 h
Sémantique historique	8 h
Grammaire, stylistique et didactique de la langue	42 h
Renforcement en grammaire française	3 h
PRÉPARATION AUX ÉPREUVES ORALES	
Conférences sur l'école et le système éducatif	14 h
Atelier de coaching - petit groupe	1h30
Présentation et méthodologie de l'épreuve d'entretien	4 h
POUR LA LEÇON, L'ÉTUDIANT CHOISIT UNE OPTION	
Lettres Modernes	22 h
Théâtre	6 h
Cinéma	6 h
FLE	6 h
Latin	6 h

*Sous réserve de modifications à la parution des programmes 2026-2027
**Pour les questions reconduites, vous avez accès aux cours enregistrés et aux fascicules édités de l'année précédente.

moodle

Important : Pour suivre nos formations, assurez-vous d'avoir accès à un ordinateur, muni d'un microphone, d'une webcam et d'une bonne connexion internet.

CAPES/CAFEP externe de Lettres Modernes

Bac +5

Entraînements écrits

- 6 dissertations sur auteur
- Exercices en atelier de dissertation
- 2 devoirs de sémantique historique
- 2 devoirs d'approche de la séquence
- 4 devoirs de grammaire, stylistique et didactique de la langue

Entraînements oraux individuels

AVANT admissibilité :
- 1 entraînement oral selon l'option choisie (leçon)

APRÈS admissibilité :
- 1 entraînement oral selon l'option choisie (leçon)
- 1 entraînement oral pour l'épreuve d'entretien

Accès aux entraînements oraux de toute la promotion

Astrid QUILLIEN
Agrégée de lettres classiques, docteure en études latines et néo-latines
Enseignante dans le secondaire et dans le supérieur
Directrice adjointe de l'enseignement supérieur du Collège Sévigné

a.quillien@collegesevigne.fr

Le mot de la référente

Quel que soit votre parcours initial, nous vous proposons une préparation sur mesure au concours pour mettre toutes les chances de votre côté ! Le suivi individualisé avec une tutrice permet d'identifier vos forces et faiblesses, de consolider les unes et de compenser les autres !

Tarifs

Inscription	110 €
Formation*	2059 €

En option, envoi des cours reconduits par voie postale : 180 €

Payable en plusieurs fois sans frais (4, 6 ou 10 fois)

Prise en charge

Selon votre profil, votre formation peut être financée par :

- CPF Rectorat**
- FORMIRIS
- France Travail

Inscriptions

Rendez-vous sur notre site : **Cliquez-ici**

1. Remplissez le formulaire d'inscription en ligne
2. Versez l'acompte*** ou la totalité des frais — RIB du Collège Sévigné
3. Envoyez vos justificatifs par mail — inscriptions.sup@collegesevigne.fr
4. Dès réception des documents et du paiement, vous recevrez votre attestation d'inscription et vos codes d'accès à Moodle.

* -15% si réinscription consécutive, 5% en cas de parrainage, 30% en cas de double inscription (sur la plus basse).
**Les formations du Collège Sévigné n'ont pas de titre RNCP.
***Si vous optez pour un paiement en plusieurs fois, n'oubliez pas de nous faire parvenir le mandat SEPA rempli ainsi que votre RIB.

LETTRES

Bac +3

CAPES/CAFEP externe de Lettres Classiques

Durée totale de la formation

175 heures
de préparation écrite et orale

Période

Du 15/06/26
au 30/06/27

Pré-requis minimum

- Licence (bac+3)
- C2 langue française

Modalités d'enseignement

Présentiel et/ou Distanciel

Synchrone + Asynchrone

Les + de Sévigné

- Des enseignants spécialistes des programmes : universitaires, professeurs en CPGE, à l'INSPE, inspecteurs et conférenciers
- Tous les cours enregistrés et disponibles en asynchrone
- Tous les cours rédigés en version PDF
- 2 concours blancs
- Un référent qui apporte des conseils personnalisés
- Une formation adaptée à vos besoins personnels et professionnels
- Accès au portail E-sidoc (Cairn, Cafeyn, Europresse).

Des enseignants-chercheurs à la pointe de l'actualité scientifique

Un stage d'observation dans nos classes du secondaire du Collège Sévigné est possible sur inscription

Collège Sévigné
fondé en 1880
Enseignement supérieur privé libre

Objectifs de formation

Notre formation permet d'**être accompagné** dans la préparation du concours du CAPES/CAFEP externe de Lettres Classiques en vue de **devenir professeur certifié et d'enseigner dans un établissement d'enseignement secondaire.**

Cours*	HEURES
PRÉPARATION AUX ÉPREUVES ÉCRITES	
Cours sur thème au programme et dissertation	20 h
Explication de texte	20 h
Ateliers de dissertation	8 h
Histoire de la littérature française	6 h
Sémantique historique	8 h
Grammaire et stylistique	26 h
Version latine	10 h
Renforcement latin	20 h
Version grecque	10 h
Analyse grammaticale et lexicale des langues anciennes et française	10 h
Renforcement en grammaire	3 h
ACCÈS AUX COURS SUIVANTS	
Dissertation (auteur reconduit**) / 4 auteurs	52 h
Dissertation (nouvel auteur) / 2 auteurs	24 h
Approche de la séquence	10 h
Didactique de la langue	16 h
PRÉPARATION AUX ÉPREUVES ORALES	
Littérature et langues anciennes	6 h
Culture littéraire antique	25 h
Culture historique et artistique de l'Antiquité	5 h
Conférences sur l'école et le système éducatif	14 h
Atelier de coaching en petit groupe	1 h 30
Présentation et méthodologie de l'épreuve d'entretien	4 h

*Sous réserve de modifications à la parution des programmes 2026-2027
**Pour les questions reconduites, vous avez accès aux cours enregistrés et aux fascicules édités de l'année précédente.

moodle

Important : Pour suivre nos formations, assurez-vous d'avoir accès à un ordinateur, muni d'un microphone, d'une webcam et d'une bonne connexion internet.

CAPES/CAFEP externe de Lettres Classiques

Bac +3

Entraînements écrits

- 3 dissertations sur le thème au programme
- 6 versions latines
- 6 versions grecques
- 4 devoirs de grammaire en langues anciennes et française

Entraînements oraux individuels

AVANT admissibilité :
. 1 entraînement oral de leçon

APRÈS admissibilité :
. 1 entraînement oral de leçon
. 1 entraînement oral d'entretien

Accès aux entraînements oraux de toute la promotion

Astrid QUILLIEN
Agrégée de lettres classiques, docteure en études latines et néo-latines
Enseignante dans le secondaire et dans le supérieur
Directrice adjointe de l'enseignement supérieur du Collège Sévigné

a.quillien@collegesevigne.fr

Le mot de la référente

Quel que soit votre parcours initial, nous vous proposons une préparation sur mesure au concours pour mettre toutes les chances de votre côté ! Le suivi individualisé avec une tutrice permet d'identifier vos forces et faiblesses, de consolider les unes et de compenser les autres !

Tarifs

Inscription	110 €
Formation*	2059 €

Payable en plusieurs fois sans frais (4, 6 ou 10 fois)

Prise en charge

Selon votre profil, votre formation peut être financée par :

- CPF Rectorat**
- FORMIRIS
- France Travail

Inscriptions

Rendez-vous sur notre site : **Cliquez-ici**

1. Remplissez le formulaire d'inscription en ligne
2. Versez l'acompte*** ou la totalité des frais — RIB du Collège Sévigné
3. Envoyez vos justificatifs par mail — inscriptions.sup@collegesevigne.fr
4. Dès réception des documents et du paiement, vous recevrez votre attestation d'inscription et vos codes d'accès à Moodle.

* -15% si réinscription consécutive, 5% en cas de parrainage, 30% en cas de double inscription (sur la plus basse).
**Les formations du Collège Sévigné n'ont pas de titre RNCP.
***Si vous optez pour un paiement en plusieurs fois, n'oubliez pas de nous faire parvenir le mandat SEPA rempli ainsi que votre RIB.

LETTRES

Bac +5

CAPES/CAFEP externe de Lettres Classiques

Durée totale de la formation

175 heures
de préparation écrite et orale

Période

Du 15/06/26
au 30/06/27

Pré-requis minimum

- Master II (bac +5)
- C2 langue française

Modalités d'enseignement

Présentiel et/ou Distanciel

Synchrone + Asynchrone

Les + de Sévigné

- Des enseignants spécialistes des programmes : universitaires, professeurs en CPGE, à l'INSPE, inspecteurs et conférenciers
- Les premiers cours dès juin
- Tous les cours enregistrés et disponibles en asynchrone
- Tous les cours rédigés en version PDF
- 2 concours blancs
- Un référent qui apporte des conseils personnalisés
- Une formation adaptée à vos besoins personnels et professionnels
- Accès au portail E-sidoc (Cairn, Cafeyn, Europresse).

Des enseignants-chercheurs à la pointe de l'actualité scientifique

Un stage d'observation dans nos classes du secondaire du Collège Sévigné est possible sur inscription

Collège Sévigné
fondé en 1880
Enseignement supérieur privé libre

Objectifs de formation

Notre formation permet d'**être accompagné** dans la préparation du concours du CAPES/CAFEP externe de Lettres Classiques en vue de **devenir professeur certifié et d'enseigner dans un établissement d'enseignement secondaire.**

Cours*	HEURES
PRÉPARATION AUX ÉPREUVES ÉCRITES	
Littérature française (auteur reconduit**) / 4 auteurs	52 h
Littérature française (nouvel auteur) / 2 auteurs	24 h
Explication de texte hors programme	20 h
Ateliers de dissertation sur programme	8 h
Histoire de la littérature française	6 h
Version latine	10 h
Renforcement latin	20 h
Version grecque	10 h
Grammaire et didactique des langues anciennes	10 h
Renforcement en grammaire française	3 h
PRÉPARATION AUX ÉPREUVES ORALES	
Littérature et langues anciennes (épreuve de leçon)	6 h
Culture littéraire antique	25 h
Culture historique et artistique de l'antiquité	5 h
Présentation et méthodologie de l'épreuve d'entretien	4 h
Conférence sur l'école et le système éducatif	14 h
Atelier de coaching - petit groupe	1h30

*Sous réserve de modifications à la parution des programmes 2026-2027
**Pour les questions reconduites, vous avez accès aux cours enregistrés et aux fascicules édités de l'année précédente.

moodle

Important : Pour suivre nos formations, assurez-vous d'avoir accès à un ordinateur, muni d'un microphone, d'une webcam et d'une bonne connexion internet.

CAPES/CAFEP externe de Lettres Classiques Bac +5

Entraînements écrits

- 6 dissertations de littérature française
- 6 versions latines
- 6 versions grecques
- 4 devoirs de grammaire et de didactique en langues anciennes

Entraînements oraux individuels

AVANT admissibilité :
• 1 entraînement oral de leçon

APRÈS admissibilité :
. 1 entraînement oral de leçon
. 1 entraînement oral d'entretien

Accès aux entraînements oraux de toute la promotion

Astrid QUILLIEN
Agrégée de lettres classiques, docteure en études latines et néo-latines
Enseignante dans le secondaire et dans le supérieur
Directrice adjointe de l'enseignement supérieur du Collège Sévigné
a.quillien@collegesevigne.fr

Le mot de la référente

Quel que soit votre parcours initial, nous vous proposons une préparation sur mesure au concours pour mettre toutes les chances de votre côté ! Le suivi individualisé avec une tutrice permet d'identifier vos forces et faiblesses, de consolider les unes et de compenser les autres !

Tarifs

Inscription	110 €
Formation*	2059 €

En option, envoi des cours reconduits par voie postale : 180 €

Payable en plusieurs fois sans frais (4, 6 ou 10 fois)

Prise en charge

Selon votre profil, votre formation peut être financée par :

- CPF Rectorat**
- FORMIRIS
- France Travail

Inscriptions

Rendez-vous sur notre site : **Cliquez-ici**

1. Remplissez le formulaire d'inscription en ligne
2. Versez l'acompte*** ou la totalité des frais — RIB du Collège Sévigné
3. Envoyez vos justificatifs par mail — inscriptions.sup@collegesevigne.fr
4. Dès réception des documents et du paiement, vous recevrez votre attestation d'inscription et vos codes d'accès à Moodle.

* -15% si réinscription consécutive, 5% en cas de parrainage, 30% en cas de double inscription (sur la plus basse).
**Les formations du Collège Sévigné n'ont pas de titre RNCP.
***Si vous optez pour un paiement en plusieurs fois, n'oubliez pas de nous faire parvenir le mandat SEPA rempli ainsi que votre RIB.

LETTRES

CAPES/CAER interne de Lettres Modernes

Durée totale de la formation

100 heures
de préparation écrite et orale

Période

Du 15/06/26
au 30/04/27

Pré-requis minimum

- Bac +3 (sauf dispenses spécifiques)
- C2 langue française

Modalités d'enseignement

Présentiel et/ou Distanciel

Synchrone + Asynchrone

Les + de Sévigné

- Des enseignants spécialistes des programmes : universitaires, professeurs en CPGE, à l'INSPE, inspecteurs et conférenciers
- Les premiers cours dès juin
- Tous les cours enregistrés et disponibles en asynchrone
- Tous les cours rédigés en version PDF
- Un tutorat personnalisé pour le dossier RAEP
- Un référent qui apporte des conseils personnalisés
- Une formation adaptée à vos besoins personnels et professionnels
- Accès au portail E-sidoc (Cairn, Cafeyn, Europresse).

Des enseignants-chercheurs à la pointe de l'actualité scientifique

Un stage d'observation dans nos classes du secondaire du Collège Sévigné est possible sur inscription

Collège Sévigné
fondé en 1880
Enseignement supérieur privé libre

Objectifs de formation

Notre formation permet d'**être accompagné** dans la préparation du concours du CAPES/CAER interne de Lettres Modernes en vue de **devenir professeur certifié**.

Cours*	HEURES
POUR LA PRÉPARATION DU DOSSIER RAEP	
Séances collectives de présentation	4 h
Tutorat individualisé	5 h
PRÉPARATION DE L'ÉPREUVE ORALE	
Séances collectives d'entraînement	4 h
Littérature et grammaire	1 h 30
Renforcement en grammaire française	3 h
ACCÈS AUX COURS SUIVANTS POUR LA PRÉPARATION COMPLÈTE	
Programmes du secondaire	7 h
Explication de texte	20 h
Histoire de la littérature française	6 h
Didactique de la littérature	10 h
Grammaire et stylistique	26 h
Didactique de la langue	16 h

*Sous réserve de modifications à la parution des programmes 2026-2027

moodle

Important : Pour suivre nos formations, assurez-vous d'avoir accès à un ordinateur, muni d'un microphone, d'une webcam et d'une bonne connexion internet.

CAPES/CAER interne de Lettres Modernes

Entraînements écrits

- 1 devoir en didactique de la littérature (facultatif)
- Module d'exercices de grammaire autocorrectifs

Entraînements oraux individuels

APRÈS admissibilité :
•2 entraînements oraux

Accès aux entraînements oraux de toute la promotion

Astrid QUILLIEN
Agrégée de lettres classiques, docteure en études latines et néo-latines
Enseignante dans le secondaire et dans le supérieur
Directrice adjointe de l'enseignement supérieur du Collège Sévigné

a.quillien@collegesevigne.fr

Le mot de la référente

Assurez votre admissibilité grâce au suivi très personnalisé de votre dossier RAEP par un inspecteur d'académie et préparez l'oral dans les meilleures conditions grâce à nos cours, fiches et entraînements, mais aussi grâce aux nombreuses ressources, ciblées pour vous, auxquelles nous vous donnons accès.

Tarifs

Inscription	110 €
Formation*	2059 €

Payable en plusieurs fois sans frais (4, 6 ou 10 fois)

Prise en charge

Selon votre profil, votre formation peut être financée par :

- CPF Rectorat**
- FORMIRIS
- France Travail

Inscriptions

Rendez-vous sur notre site : **Cliquez-ici**

1. Remplissez le formulaire d'inscription en ligne
2. Versez l'acompte*** ou la totalité des frais — RIB du Collège Sévigné
3. Envoyez vos justificatifs par mail — inscriptions.sup@collegesevigne.fr
4. Dès réception des documents et du paiement, vous recevrez votre attestation d'inscription et vos codes d'accès à Moodle.

* -15% si réinscription consécutive, 5% en cas de parrainage, 30% en cas de double inscription (sur la plus basse).
**Les formations du Collège Sévigné n'ont pas de titre RNCP.
***Si vous optez pour un paiement en plusieurs fois, n'oubliez pas de nous faire parvenir le mandat SEPA rempli ainsi que votre RIB.

LETTRES

CAPES/CAER interne de Lettres Classiques

Durée totale de la formation

150 heures
de préparation écrite et orale

Période

Du 15/06/26
au 30/04/27

Pré-requis minimum

- Bac +3 (sauf dispenses spécifiques)
- C2 langue française

Modalités d'enseignement

Présentiel et/ou Distanciel

Synchrone + Asynchrone

Les + de Sévigné

- Des enseignants spécialistes des programmes : universitaires, professeurs en CPGE, à l'INSPE, inspecteurs et conférenciers
- Les premiers cours dès juin
- Tous les cours sont enregistrés et disponibles en asynchrone
- Tous les cours rédigés en version PDF
- Un tutorat personnalisé pour le dossier RAEP
- Un référent qui apporte des conseils personnalisés
- Une formation adaptée à vos besoins personnels et professionnels
- Accès au portail E-sidoc (Cairn, Cafeyn, Europresse).

Des enseignants-chercheurs à la pointe de l'actualité scientifique

Un stage d'observation dans nos classes du secondaire du Collège Sévigné est possible sur inscription

Collège Sévigné
fondé en 1880
Enseignement supérieur privé libre

Objectifs de formation

Notre formation permet d'**être accompagné** dans la préparation du concours du CAPES/CAER interne de Lettres Classiques en vue de **devenir professeur certifié.**

Cours*	HEURES
POUR LA PRÉPARATION DU DOSSIER RAEP	
Séances collectives de présentation	4 h
Tutorat individualisé	5 h
PRÉPARATION DE L'ÉPREUVE ORALE	
Séances collectives d'entraînement	4 h
Littérature et grammaire	1 h 30
Renforcement en grammaire française	3 h
ACCÈS AUX COURS SUIVANTS POUR LA PRÉPARATION COMPLÈTE	
Version latine	20 h
Version grecque	10 h
Littérature et langues anciennes	6 h
Culture littéraire antique	25 h
Culture historique et artistique de l'antiquité	5 h
Programmes du secondaire	7 h
Explication de texte	20 h
Histoire littéraire	6 h
Didactique de la littérature française	10 h
Grammaire et stylistique	26 h
Didactique de la langue française	16 h

*Sous réserve de modifications à la parution des programmes 2026-2027

moodle

Important : Pour suivre nos formations, assurez-vous d'avoir accès à un ordinateur, muni d'un microphone, d'une webcam et d'une bonne connexion internet.

CAPES/CAER interne de Lettres Classiques

Entraînements écrits

- 1 devoir facultatif en didactique de la littérature
- Module d'exercices de grammaire autocorrectifs
- Module d'exercices de latin autocorrectifs

Entraînements oraux individuels

APRÈS admissibilité :
•2 entraînements oraux

Accès aux entraînements oraux de toute la promotion

Astrid QUILLIEN
Agrégée de lettres classiques, docteure en études latines et néo-latines
Enseignante dans le secondaire et dans le supérieur
Directrice adjointe de l'enseignement supérieur du Collège Sévigné

a.quillien@collegesevigne.fr

Le mot de la référente

Assurez votre admissibilité grâce au suivi très personnalisé de votre dossier RAEP par un inspecteur d'académie et préparez l'oral dans les meilleures conditions grâce à nos cours, fiches et entraînements, mais aussi grâce aux nombreuses ressources, ciblées pour vous, auxquelles nous vous donnons accès.

Tarifs

Inscription	110 €
Formation*	2059 €

Payable en plusieurs fois sans frais (4, 6 ou 10 fois)

Prise en charge

Selon votre profil, votre formation peut être financée par :

- CPF Rectorat**
- FORMIRIS
- France Travail

Inscriptions

Rendez-vous sur notre site : **Cliquez-ici**

1. Remplissez le formulaire d'inscription en ligne
2. Versez l'acompte*** ou la totalité des frais — RIB du Collège Sévigné
3. Envoyez vos justificatifs par mail — inscriptions.sup@collegesevigne.fr
4. Dès réception des documents et du paiement, vous recevrez votre attestation d'inscription et vos codes d'accès à Moodle.

* -15% si réinscription consécutive, 5% en cas de parrainage, 30% en cas de double inscription (sur la plus basse).
**Les formations du Collège Sévigné n'ont pas de titre RNCP.
***Si vous optez pour un paiement en plusieurs fois, n'oubliez pas de nous faire parvenir le mandat SEPA rempli ainsi que votre RIB.

LETTRES

Certification théâtre

Durée totale de la formation

120 heures
de préparation écrite et orale

Période

Du 01/06/26
au 30/06/27

Pré-requis minimum

- Être titulaire d'un cursus d'enseignement
- C2 langue française

Modalités d'enseignement

Distanciel (sauf stage)

Synchrone + Asynchrone

Les + de Sévigné

- Des enseignants spécialistes des programmes : universitaires, professeurs en CPGE, à l'INSPE, inspecteurs et conférenciers
- Les premiers cours dès juin
- Tous les cours sont enregistrés et disponibles en asynchrone
- Tous les cours rédigés en version PDF
- Un tutorat personnalisé pour le dossier
- Un stage pratique en présentiel
- Un référent qui apporte des conseils personnalisés
- Une formation adaptée à vos besoins personnels et professionnels
- Accès au portail E-sidoc (Cairn, Cafeyn, Europresse).

Des enseignants-chercheurs à la pointe de l'actualité scientifique

Objectifs de formation

Notre formation permet d'**être accompagné** dans la préparation de l'épreuve d'examen de la certification complémentaire de théâtre en vue d'**assurer des enseignements de théâtre dans le secondaire.**

Cours	HEURES
PRÉPARER SON DOSSIER ET L'ÉPREUVE ORALE	
Conception du dossier - Présentation des attendus	2 h
Conception du dossier - tutorat individualisé	3 h
Présentation et préparation de l'épreuve orale	2 h
RENFORCER SES CONNAISSANCES THÉORIQUES ET SA PRATIQUE PÉDAGOGIQUE	
Programmes et didactique du théâtre dans le secondaire	8 h
Esthétique et analyse de spectacle	12 h
Histoire du théâtre et des théories théâtrales	18 h
Dramaturgie du texte	8 h
Stage de didactique (présentiel)	10 h

Collège Sévigné
fondé en 1880
Enseignement supérieur privé libre

Important : Pour suivre nos formations, assurez-vous d'avoir accès à un ordinateur, muni d'un microphone, d'une webcam et d'une bonne connexion internet.

Certification théâtre

Entraînement oral individuel

- 1 entraînement oral

Accès aux entraînements oraux de toute la promotion

Astrid QUILLIEN
Agrégée de lettres classiques, docteure en études latines et néo-latines.
Enseignante dans le secondaire et dans le supérieur
Directrice adjointe de l'enseignement supérieur du Collège Sévigné.

a.quillien@collegesevigne.fr

Matthieu PROTIN
Chevalier des Palmes académiques.
Ancien élève de l'ENS Ulm.
Professeur agrégé de lettres modernes et docteur en études théâtrales.
Enseignant en CPGE et, notamment, à l'institut d'Etudes Théâtrales de la Sorbonne Nouvelle.
Comédien professionnel.

Le mot des référents

Notre préparation personnalisée et chaleureuse vous permet de préparer dossier et oral dans les meilleures conditions. Bien plus, les nombreux cours et ressources mis à votre disposition vous assurent un bagage suffisant pour envisager en confiance vos propres enseignements de théâtre.

Tarifs

Inscription	110 €
Formation*	1034 €

Payable en plusieurs fois sans frais (4, 6 ou 10 fois)

Prise en charge

Selon votre profil, votre formation peut être financée par :

- CPF Rectorat**
- FORMIRIS
- France Travail

Inscriptions

Rendez-vous sur notre site : **Cliquez-ici**

1. Remplissez le formulaire d'inscription en ligne
2. Versez l'acompte*** ou la totalité des frais — RIB du Collège Sévigné
3. Envoyez vos justificatifs par mail — inscriptions.sup@collegesevigne.fr
4. Dès réception des documents et du paiement, vous recevrez votre attestation d'inscription et vos codes d'accès à Moodle.

* -15% si réinscription consécutive, 5% en cas de parrainage, 30% en cas de double inscription (sur la plus basse).
**Les formations du Collège Sévigné n'ont pas de titre RNCP.
***Si vous optez pour un paiement en plusieurs fois, n'oubliez pas de nous faire parvenir le mandat SEPA rempli ainsi que votre RIB.

LETTRES

Certification Langue et Culture de l'Antiquité

- latin ou grec -

Durée totale de la formation

120 heures
de préparation écrite et orale

Période

Du 01/06/26
au 30/06/27

Pré-requis minimum

- Être titulaire d'un cursus d'enseignement
- C2 langue française

Modalités d'enseignement

Distanciel

Synchrone + Asynchrone

Les + de Sévigné

- Des enseignants spécialistes des programmes : universitaires, professeurs en CPGE, à l'INSPE, inspecteurs et conférenciers
- Les premiers cours dès juin
- Tous les cours sont enregistrés et disponibles en asynchrone
- Tous les cours rédigés en version PDF
- Un tutorat personnalisé pour le dossier
- Un référent qui apporte des conseils personnalisés
- Une formation adaptée à vos besoins personnels et professionnels
- Accès au portail E-sidoc (Cairn, Cafeyn, Europresse).

Des enseignants-chercheurs à la pointe de l'actualité scientifique

Objectifs de formation

Notre formation permet d'**être accompagné** dans la préparation de l'épreuve d'examen de la certification complémentaire de Langue et Culture de l'Antiquité (option latin ou grec) en vue d'**assurer des enseignements de latin ou de grec dans le secondaire.**

Cours	HEURES
Suivi individuel du dossier	3 h
Programmes et didactique langues anciennes	4 h
Culture littéraire antique	20 h
Culture historique et artistique	5 h
L'ÉTUDIANT CHOISIT UNE LANGUE ANCIENNE	
Version grecque	10 h
Version latine	10 h
Renforcement latin	20 h

Collège Sévigné
fondé en 1880
Enseignement supérieur privé libre

Important : Pour suivre nos formations, assurez-vous d'avoir accès à un ordinateur, muni d'un microphone, d'une webcam et d'une bonne connexion internet.

Certification Langue et Culture de l'Antiquité - latin ou grec -

Entraînement écrit

- Module d'exercices de latin autocorrectifs

Entraînement oral individuel

- 1 entrainement oral

Accès aux entraînements oraux de toute la promotion

Astrid QUILLIEN
Agrégée de lettres classiques, docteure en études latines et néo-latines
Enseignante dans le secondaire et dans le supérieur
Directrice adjointe de l'enseignement supérieur du Collège Sévigné

a.quillien@collegesevigne.fr

Le mot de la référente

Notre préparation personnalisée et chaleureuse vous permet de préparer dossier et oral dans les meilleures conditions. Bien plus, les nombreux cours de langue et ressources mis à votre disposition vous assurent un bagage suffisant pour envisager en confiance vos propres cours de Langue et Culture de l'Antiquité (LCA).

Tarifs

Inscription	110 €
Formation*	1034 €

Payable en plusieurs fois sans frais (4, 6 ou 10 fois)

Prise en charge

Selon votre profil, votre formation peut être financée par :

- CPF Rectorat**
- FORMIRIS
- France Travail

Inscriptions

Rendez-vous sur notre site : **Cliquez-ici**

1. Remplissez le formulaire d'inscription en ligne
2. Versez l'acompte*** ou la totalité des frais — RIB du Collège Sévigné
3. Envoyez vos justificatifs par mail — inscriptions.sup@collegesevigne.fr
4. Dès réception des documents et du paiement, vous recevrez votre attestation d'inscription et vos codes d'accès à Moodle.

* -15% si réinscription consécutive, 5% en cas de parrainage, 30% en cas de double inscription (sur la plus basse).
**Les formations du Collège Sévigné n'ont pas de titre RNCP.
***Si vous optez pour un paiement en plusieurs fois, n'oubliez pas de nous faire parvenir le mandat SEPA rempli ainsi que votre RIB.

HISTOIRE-GÉOGRAPHIE

Exclusivité Sévigné

Pré-Agrégation d'Histoire-Géographie

Durée totale de la formation

3 mois d'ateliers
de préparation écrite et orale

Période

Du 15/02/27
au 30/04/27

Pré-requis minimum

- Master II (bac +5)
- C2 langue française

Modalités d'enseignement

Distanciel

Synchrone + Asynchrone

Les + de Sévigné

- Des professeures agrégées assurent cours et suivi personnalisé
- Possibilité de tutorat personnalisé sur la période
- Une formation régulière en petit groupe
- Tous les cours enregistrés et disponibles en asynchrone
- Accès aux entraînements oraux des candidats admissibles de Sévigné
- Une formation adaptée à vos besoins personnels et professionnels
- Réduction de 15% sur la préparation à l'agrégation complète pour la session 2026
- Accès au portail e-sidoc (Cairn, Cafeyn, Europresse)

Des enseignants-chercheurs à la pointe de l'actualité scientifique

Collège Sévigné
fondé en 1880
Enseignement supérieur privé libre

Objectifs de formation

Notre formation permet de **prendre de l'avance sur la préparation aux concours** des agrégations interne et externes d'histoire-géographie, avant même la parution des programmes, et d'**être accompagné** au mieux du point de vue méthodologique.

Cours	Modalités
1. SE PRÉPARER : APPRENDRE À FICHER, À LIRE UNE LETTRE DE CADRAGE	
Apprendre à lire une **lettre de cadrage**, à en dégager les **problématiques** principales pour identifier les bonnes ressources et **ficher** efficacement chaque question du programme	2h d'ateliers
2. COMMENT CONSTRUIRE UNE DISSERTATION ?	
Acquérir la méthodologie de la dissertation : introduction, argumentation, exemple et conclusion	7h d'ateliers : 3h30 d'histoire 3h30 de géo
Support : Entraînements écrits avec correction personnalisée	30 mn d'ateliers
3. COMME RÉALISER UN COMMENTAIRE DE DOCUMENT ?	
Comprendre les attendus de l'épreuve de commentaire et réfléchir aux divers moyens pour la réussir en temps limité	4h d'ateliers : 2h d'histoire 2h de géo
Support : Elaboration d'introductions et de conclusions de types concours	
4. COMMENT RÉALISER LES CROQUIS ?	
Préparer un lexique de notions et réfléchir à un exemplier de productions graphiques	3h d'ateliers
Support : Méthodes et construction de productions graphiques légendées et problématisées	
5. COMMENT ABORDER LES ÉPREUVES ORALES ?	
Comprendre le contenu des épreuves orales	1h30 d'ateliers
Accès aux entraînements oraux d'avant admissibilité des étudiants de Sévigné	
6. L'ÉTUDIANT CHOISIT UN DES DEUX MODULES SUIVANTS :	
Un module de transposition didactique et pédagogique (pour les internes)	2h d'ateliers
Un module de cartographie (pour les externes)	2h d'ateliers

moodle

Important : Pour suivre nos formations, assurez-vous d'avoir accès à un ordinateur, muni d'un microphone, d'une webcam et d'une bonne connexion internet.

Pré-Agrégation d'Histoire-Géographie

Annabelle MARIN
Agrégée d'histoire, docteure en histoire médiévale
Enseignante dans le secondaire (public) et dans le supérieur (Collège Sévigné).

a.marin@collegesevigne.fr

Le mot de la référente

En s'appuyant sur un accompagnement à la fois personnalisé (dans le cadre du tutorat) et collectif (en petits groupes), la préparation met fortement l'accent sur les méthodologies des épreuves, qu'elles soient écrites ou orales, tout en s'ajustant aux évolutions du concours.

Tarifs

Inscription	110 €
Formation*	800 €

Payable en 4 fois sans frais

Prise en charge

Selon votre profil, votre formation peut être financée par :

- CPF Rectorat**
- FORMIRIS
- France Travail

Inscriptions

Rendez-vous sur notre site : **Cliquez-ici**

1. Remplissez le formulaire d'inscription en ligne
2. Versez l'acompte*** ou la totalité des frais — RIB du Collège Sévigné
3. Envoyez vos justificatifs par mail — inscriptions.sup@collegesevigne.fr
4. Dès réception des documents et du paiement, vous recevrez votre attestation d'inscription et vos codes d'accès à Moodle.

* -15% si réinscription consécutive, 5% en cas de parrainage, 30% en cas de double inscription (sur la plus basse).
**Les formations du Collège Sévigné n'ont pas de titre RNCP.
***Si vous optez pour un paiement en plusieurs fois, n'oubliez pas de nous faire parvenir le mandat SEPA rempli ainsi que votre RIB.

HISTOIRE-GÉOGRAPHIE

Agrégation externe de Géographie

Durée totale de la formation

230 heures
de préparation écrite et orale

Période

Du 01/06/26
au 30/06/27

Pré-requis minimum

- Master II (bac +5)
- C2 langue française

Modalités d'enseignement

Distanciel

Synchrone + Asynchrone

Les + de Sévigné

- Des enseignants spécialistes des programmes : universitaires, professeurs en CPGE, à l'INSPE, inspecteurs, professeurs du secondaire
- Tous les cours enregistrés et disponibles en asynchrone
- Diaporamas et polycopiés rédigés
- Un concours blanc en décembre
- Un référent qui apporte des conseils personnalisés (1 h de tutorat), un enseignant en petit groupe pour la progression méthodologique
- Une formation adaptée à vos besoins personnels et professionnels
- Accès au portail e-sidoc (Cairn, Cafeyn, Europresse)

Des enseignants-chercheurs à la pointe de l'actualité scientifique

Collège Sévigné
fondé en 1880
Enseignement supérieur privé libre

Objectifs de formation

Notre formation permet d'**être accompagné** dans la préparation du concours de l'Agrégation externe de Géographie en vue de devenir **professeur agrégé et d'enseigner dans un établissement d'enseignement secondaire ou supérieur et dans les établissements de formation.**

Cours*	HEURES
Géographie thématique question 1	20 h
Géographie thématique question 2	20 h
Géographie des territoires question 1	20 h
Géographie des territoires question 2	20 h
Question d'histoire 1	20 h
Question d'histoire 2	20 h
Préparation à l'épreuve sur dossier	16 h
Histoire - Méthodologie de la dissertation	14 h
Géographie - Méthodologie de la dissertation	14 h
Géographie - Epistémologie	14 h
Géographie - Cartographie	4 h
Géographie - Méthodologie du croquis	6 h
Ateliers de préparation à l'oral	9 h
Conférences d'historiographie	10 h
Historiographie des programmes	10 h

*Sous réserve de modifications à la parution des programmes 2026-2027

moodle

Important : Pour suivre nos formations, assurez-vous d'avoir accès à un ordinateur, muni d'un microphone, d'une webcam et d'une bonne connexion internet.

Agrégation externe de Géographie

Entraînement écrit

- 1 devoir par question
- 2 devoirs pour la préparation de l'épreuve sur dossier
- Travaux écrits de méthodologie
- Productions graphiques de géographie

Entraînement oral

AVANT admissibilité :

• 2 entraînements oraux

APRÈS admissibilité :

• 3 entraînements oraux

Accès aux entraînements oraux de toute la promotion

Annabelle MARIN
Agrégée d'histoire, docteure en histoire médiévale
Enseignante dans le secondaire (public) et dans le supérieur (Collège Sévigné).

a.marin@collegesevigne.fr

Le mot de la référente

En s'appuyant sur un accompagnement à la fois personnalisé (dans le cadre du tutorat) et collectif (en petits groupes), la préparation met fortement l'accent sur les méthodologies des épreuves, qu'elles soient écrites ou orales, tout en s'ajustant aux évolutions du concours.

Tarifs

Inscription	110 €
Formation*	2610 €

En option, envoi des cours reconduits par voie postale : 180 €

Payable en plusieurs fois sans frais (4, 6 ou 10 fois)

Prise en charge

Selon votre profil, votre formation peut être financée par :

- CPF Rectorat**
- FORMIRIS
- France Travail

Inscriptions

Rendez-vous sur notre site : **Cliquez-ici**

1. Remplissez le formulaire d'inscription en ligne
2. Versez l'acompte*** ou la totalité des frais — RIB du Collège Sévigné
3. Envoyez vos justificatifs par mail — inscriptions.sup@collegesevigne.fr
4. Dès réception des documents et du paiement, vous recevrez votre attestation d'inscription et vos codes d'accès à Moodle.

* -15% si réinscription consécutive, 5% en cas de parrainage, 30% en cas de double inscription (sur la plus basse).
**Les formations du Collège Sévigné n'ont pas de titre RNCP.
***Si vous optez pour un paiement en plusieurs fois, n'oubliez pas de nous faire parvenir le mandat SEPA rempli ainsi que votre RIB.

HISTOIRE-GÉOGRAPHIE

Agrégation externe d'Histoire

Durée totale de la formation

250 heures
de préparation écrite et orale

Période

Du 01/06/26
au 30/06/27

Pré-requis minimum

- Master II (bac +5)
- C2 langue française

Modalités d'enseignement

Distanciel

Synchrone + Asynchrone

Les + de Sévigné

- Des enseignants spécialistes des programmes : universitaires, professeurs en CPGE, à l'INSPE, inspecteurs, professeurs du secondaire
- Tous les cours enregistrés et disponibles en asynchrone
- Diaporamas et polycopiés rédigés
- Un concours blanc en décembre
- Un référent qui apporte des conseils personnalisés (1 h de tutorat), un enseignant en petit groupe pour la progression méthodologique
- Une formation adaptée à vos besoins personnels et professionnels
- Accès au portail e-sidoc (Cairn, Cafeyn, Europresse)

Des enseignants-chercheurs à la pointe de l'actualité scientifique

Objectifs de formation

Notre formation permet d'**être accompagné** dans la préparation du concours de l'Agrégation externe d'Histoire en vue de devenir **professeur agrégé et d'enseigner dans un établissement d'enseignement secondaire ou supérieur et dans les établissements de formation.**

Cours*	HEURES
Question d'histoire ancienne	20 h
Question d'histoire médiévale	20 h
Question d'histoire moderne	20 h
Question d'histoire contemporaine	20 h
Question de géographie 1	20 h
Question de géographie 2	20 h
Histoire - Méthodologie de la dissertation	14 h
Géographie - Méthodologie de la dissertation	14 h
Géographie - Epistémologie	14 h
Géographie - Cartographie	4 h
Géographie - Méthodologie du croquis	6 h
Ateliers de préparation à l'oral	9 h
Conférences d'historiographie	10 h
Historiographie des programmes	10 h

*Sous réserve de modifications à la parution des programmes 2026-2027

Collège Sévigné
fondé en 1880
Enseignement supérieur privé libre

Important : Pour suivre nos formations, assurez-vous d'avoir accès à un ordinateur, muni d'un microphone, d'une webcam et d'une bonne connexion internet.

Agrégation externe d'Histoire

Entraînement écrit

- 2 devoirs par question
- Travaux écrits de méthodologie
- Productions graphiques

Entraînement oral

AVANT admissibilité :

• 2 entraînements oraux

APRÈS admissibilité :

• 3 entraînements oraux

Accès aux entraînements oraux de toute la promotion

Annabelle MARIN
Agrégée d'histoire, docteure en histoire médiévale
Enseignante dans le secondaire (public) et dans le supérieur (Collège Sévigné).

a.marin@collegesevigne.fr

Le mot de la référente

En s'appuyant sur un accompagnement à la fois personnalisé (dans le cadre du tutorat) et collectif (en petits groupes), la préparation met fortement l'accent sur les méthodologies des épreuves, qu'elles soient écrites ou orales, tout en s'ajustant aux évolutions du concours.

Tarifs

Inscription	110 €
Formation*	2610 €

En option, envoi des cours reconduits par voie postale : 180 €

Payable en plusieurs fois sans frais (4, 6 ou 10 fois)

Prise en charge

Selon votre profil, votre formation peut être financée par :

- CPF Rectorat**
- FORMIRIS
- France Travail

Inscriptions

Rendez-vous sur notre site : **Cliquez-ici**

1. Remplissez le formulaire d'inscription en ligne
2. Versez l'acompte*** ou la totalité des frais — RIB du Collège Sévigné
3. Envoyez vos justificatifs par mail — inscriptions.sup@collegesevigne.fr
4. Dès réception des documents et du paiement, vous recevrez votre attestation d'inscription et vos codes d'accès à Moodle.

* -15% si réinscription consécutive, 5% en cas de parrainage, 30% en cas de double inscription (sur la plus basse).
**Les formations du Collège Sévigné n'ont pas de titre RNCP.
***Si vous optez pour un paiement en plusieurs fois, n'oubliez pas de nous faire parvenir le mandat SEPA rempli ainsi que votre RIB.

HISTOIRE-GÉOGRAPHIE

Agrégation interne/CAERPA d'Histoire-Géographie

Durée totale de la formation

240 heures
de préparation écrite et orale

Période

Du 01/06/26
au 30/04/27

Pré-requis minimum

- Master II (bac +5)
- C2 langue française

Modalités d'enseignement

Distanciel

Synchrone + Asynchrone

Les + de Sévigné

- Des enseignants spécialistes des programmes : universitaires, professeurs en CPGE, à l'INSPE, inspecteurs, professeurs du secondaire
- Une ouverture des cours en juillet sous la forme de trois journées intensives, en présence et à distance
- Tous les cours enregistrés et disponibles en asynchrone
- Diaporamas et polycopiés rédigés
- Un concours blanc en octobre
- Un référent qui apporte des conseils personnalisés (1 h de tutorat), des enseignements d'ordre méthodologique en histoire, en géographie, pour la dissertation comme pour le commentaire
- Une formation adaptée à vos besoins personnels et professionnels
- Accès au portail e-sidoc (Cairn, Cafeyn, Europresse)

Des enseignants-chercheurs à la pointe de l'actualité scientifique

Collège Sévigné
fondé en 1880
Enseignement supérieur privé libre

Objectifs de formation

Notre formation permet d'**être accompagné** dans la préparation du concours (privé ou public) de l'Agrégation interne d'Histoire-Géographie en vue de **devenir professeur agrégé.**

Cours*	HEURES
Question d'histoire 1	20 h
Question d'histoire 2	20 h
Question de géographie 1	20 h
Question de géographie 2	20 h
Histoire - Méthodologie de la dissertation	14 h
Géographie - Méthodologie de la dissertation	14 h
Géographie - Epistémologie	14 h
Géographie - Cartographie	4 h
Géographie - Méthodologie du croquis	6 h
Préparation à l'épreuve 3	16 h
Ateliers pour la préparation de l'oral	9 h
Conférences d'historiographie	10 h
Historiographie des programmes	10 h

*Sous réserve de modifications à la parution des programmes 2026-2027

moodle

Important : Pour suivre nos formations, assurez-vous d'avoir accès à un ordinateur, muni d'un microphone, d'une webcam et d'une bonne connexion internet.

Agrégation interne/CAERPA d'Histoire-Géographie

Entraînement écrit

- 2 devoirs par question
- Travaux écrits de méthodologie
- Productions graphiques

Entraînement oral

AVANT admissibilité :

- 1 entrainement oral

APRÈS admissibilité :

- 2 entraînements oraux

Accès aux entraînements oraux de toute la promotion

Annabelle MARIN
Agrégée d'histoire, docteure en histoire médiévale
Enseignante dans le secondaire (public) et dans le supérieur (Collège Sévigné).

a.marin@collegesevigne.fr

Le mot de la référente

En s'appuyant sur un accompagnement à la fois personnalisé (dans le cadre du tutorat) et collectif (en petits groupes), la préparation met fortement l'accent sur les méthodologies des épreuves, qu'elles soient écrites ou orales, tout en s'ajustant aux évolutions du concours.

Tarifs

Inscription	110 €
Formation*	2610 €

En option, envoi des cours reconduits par voie postale : 180 €

Payable en plusieurs fois sans frais (4, 6 ou 10 fois)

Prise en charge

Selon votre profil, votre formation peut être financée par :

- CPF Rectorat**
- FORMIRIS
- France Travail

Inscriptions

Rendez-vous sur notre site : **Cliquez-ici**

1. Remplissez le formulaire d'inscription en ligne
2. Versez l'acompte*** ou la totalité des frais — RIB du Collège Sévigné
3. Envoyez vos justificatifs par mail — inscriptions.sup@collegesevigne.fr
4. Dès réception des documents et du paiement, vous recevrez votre attestation d'inscription et vos codes d'accès à Moodle.

* -15% si réinscription consécutive, 5% en cas de parrainage, 30% en cas de double inscription (sur la plus basse).
**Les formations du Collège Sévigné n'ont pas de titre RNCP.
***Si vous optez pour un paiement en plusieurs fois, n'oubliez pas de nous faire parvenir le mandat SEPA rempli ainsi que votre RIB.

HISTOIRE-GÉOGRAPHIE

Bac +3

CAPES/CAFEP externe d'Histoire-Géographie

Durée totale de la formation

200 heures
de préparation écrite et orale

Période

Du 01/06/26
au 30/06/27

Pré-requis minimum

- Licence (bac+3)
- C2 langue française

Modalités d'enseignement

Distanciel

Synchrone + Asynchrone

Les + de Sévigné

- Des enseignants spécialistes des programmes : universitaires, professeurs en CPGE, à l'INSPE, inspecteurs, professeurs du secondaire
- Tous les cours enregistrés et disponibles en asynchrone
- Diaporamas et polycopiés rédigés
- Un concours blanc
- Un référent qui apporte des conseils personnalisés (1 h de tutorat), un enseignant en petit groupe pour la progression méthodologique
- Une formation adaptée à vos besoins personnels et professionnels
- Accès au portail e-sidoc (Cairn, Cafeyn, Europresse)

Des enseignants-chercheurs à la pointe de l'actualité scientifique

Objectifs de formation

Notre formation permet d'**être accompagné** dans la préparation du concours du CAPES/CAFEP externe d'Histoire-Géographie en vue de devenir **professeur certifié et d'enseigner dans un établissement d'enseignement secondaire.**

Cours*	HEURES
Histoire / 8 questions	36 h
Géographie / 8 questions	36 h
Méthodologie de l'épreuve sur corpus documentaire	12 h
Histoire - Méthodologie de la dissertation	14 h
Géographie - Méthodologie de la dissertation	14 h
Géographie - Cartographie	4 h
Géographie - Méthodologie du croquis	6 h
Géographie - Epistémologie	14 h
Ateliers pour la préparation de l'oral	12 h
Conférences d'historiographie	10 h
Historiographie des programmes	10 h
Conférences sur l'école et le système éducatif	14 h

*Sous réserve de modifications à la parution des programmes 2026-2027

Un stage d'observation dans nos classes du secondaire du Collège Sévigné est possible sur inscription

Collège Sévigné
fondé en 1880
Enseignement supérieur privé libre

moodle

Important : Pour suivre nos formations, assurez-vous d'avoir accès à un ordinateur, muni d'un microphone, d'une webcam et d'une bonne connexion internet.

CAPES/CAFEP externe d'Histoire-Géographie

Bac +3

Entraînement écrit

- 8 devoirs (4 en histoire / 4 en géographie)
- Travaux écrits de méthodologie
- Productions graphiques

Entraînement oral

AVANT admissibilité :

- 1 entrainement oral (leçon)

APRÈS admissibilité :

- 1 entrainement oral (leçon)
- 1 entrainement oral (entretien)

Accès aux entraînements oraux de toute la promotion

Annabelle MARIN
Agrégée d'histoire, docteure en histoire médiévale
Enseignante dans le secondaire (public) et dans le supérieur (Collège Sévigné).

a.marin@collegesevigne.fr

Le mot de la référente

En s'appuyant sur un accompagnement à la fois personnalisé (dans le cadre du tutorat) et collectif (en petits groupes), la préparation met fortement l'accent sur les méthodologies des épreuves, qu'elles soient écrites ou orales, tout en s'ajustant aux évolutions du concours.

Tarifs

Inscription	110 €
Formation*	2059 €

En option, envoi des cours reconduits par voie postale : 180 €

Payable en plusieurs fois sans frais (4, 6 ou 10 fois)

Prise en charge

Selon votre profil, votre formation peut être financée par :

- CPF Rectorat**
- FORMIRIS
- France Travail

Inscriptions

Rendez-vous sur notre site : **Cliquez-ici**

1. Remplissez le formulaire d'inscription en ligne
2. Versez l'acompte*** ou la totalité des frais — RIB du Collège Sévigné
3. Envoyez vos justificatifs par mail — inscriptions.sup@collegesevigne.fr
4. Dès réception des documents et du paiement, vous recevrez votre attestation d'inscription et vos codes d'accès à Moodle.

* -15% si réinscription consécutive, 5% en cas de parrainage, 30% en cas de double inscription (sur la plus basse).
**Les formations du Collège Sévigné n'ont pas de titre RNCP.
***Si vous optez pour un paiement en plusieurs fois, n'oubliez pas de nous faire parvenir le mandat SEPA rempli ainsi que votre RIB.

HISTOIRE-GÉOGRAPHIE

Bac +5

CAPES/CAFEP externe d'Histoire-Géographie

Durée totale de la formation

260 heures
de préparation écrite et orale

Période

Du 01/06/26
au 30/06/27

Pré-requis minimum

- Master II (bac +5)
- C2 langue française

Modalités d'enseignement

Distanciel

Synchrone + Asynchrone

Les + de Sévigné

- Des enseignants spécialistes des programmes : universitaires, professeurs en CPGE, à l'INSPE, inspecteurs, professeurs du secondaire
- Tous les cours enregistrés et disponibles en asynchrone
- Diaporamas et polycopiés rédigés
- Deux concours blancs en décembre et en février
- Un référent qui apporte des conseils personnalisés (1 h de tutorat), un enseignant en petit groupe pour la progression méthodologique
- Une formation adaptée à vos besoins personnels et professionnels
- Accès au portail e-sidoc (Cairn, Cafeyn, Europresse)

Des enseignants-chercheurs à la pointe de l'actualité scientifique

Collège Sévigné
fondé en 1880
Enseignement supérieur privé libre

Objectifs de formation

Notre formation permet d'**être accompagné** dans la préparation du concours du CAPES/CAFEP externe d'Histoire-Géographie en vue de devenir **professeur certifié et d'enseigner dans un établissement d'enseignement secondaire.**

Cours*	HEURES
Question d'histoire 1	20 h
Question d'histoire 2	20 h
Question d'histoire 3	20 h
Question de géographie 1	20 h
Question de géographie 2	20 h
Question de géographie 3	20 h
Méthodologie de l'épreuve disciplinaire appliquée et de l'étude de documents	20 h
Histoire - Méthodologie de la dissertation	14 h
Géographie - Méthodologie de la dissertation	14 h
Géographie - Cartographie	4 h
Géographie - Méthodologie du croquis	6 h
Géographie - Epistémologie	14 h
Ateliers pour la préparation de l'oral	12 h
Conférences d'historiographie	10 h
Historiographie des programmes	10 h
Conférences sur l'école et le système éducatif	14 h

*Sous réserve de modifications à la parution des programmes 2026-2027

Un stage d'observation dans nos classes du secondaire du Collège Sévigné est possible sur inscription

moodle

Important : Pour suivre nos formations, assurez-vous d'avoir accès à un ordinateur, muni d'un microphone, d'une webcam et d'une bonne connexion internet.

CAPES/CAFEP externe d'Histoire-Géographie

Bac +5

Entraînement écrit

- 2 devoirs par question
- Travaux écrits de méthodologie
- Productions graphiques

Entraînement oral

AVANT admissibilité :

- 1 entrainement oral (leçon)

APRÈS admissibilité :

- 1 entrainement oral (leçon)
- 1 entrainement oral (entretien)

Accès aux entraînements oraux de toute la promotion

Annabelle MARIN
Agrégée d'histoire, docteure en histoire médiévale
Enseignante dans le secondaire (public) et dans le supérieur (Collège Sévigné).

a.marin@collegesevigne.fr

Le mot de la référente

En s'appuyant sur un accompagnement à la fois personnalisé (dans le cadre du tutorat) et collectif (en petits groupes), la préparation met fortement l'accent sur les méthodologies des épreuves, qu'elles soient écrites ou orales, tout en s'ajustant aux évolutions du concours.

Tarifs

Inscription	110 €
Formation*	2059 €

En option, envoi des cours reconduits par voie postale : 180 €

Payable en plusieurs fois sans frais (4, 6 ou 10 fois)

Prise en charge

Selon votre profil, votre formation peut être financée par :

- CPF Rectorat**
- FORMIRIS
- France Travail

Inscriptions

Rendez-vous sur notre site : **Cliquez-ici**

1. Remplissez le formulaire d'inscription en ligne
2. Versez l'acompte*** ou la totalité des frais — RIB du Collège Sévigné
3. Envoyez vos justificatifs par mail — inscriptions.sup@collegesevigne.fr
4. Dès réception des documents et du paiement, vous recevrez votre attestation d'inscription et vos codes d'accès à Moodle.

* -15% si réinscription consécutive, 5% en cas de parrainage, 30% en cas de double inscription (sur la plus basse).
**Les formations du Collège Sévigné n'ont pas de titre RNCP.
***Si vous optez pour un paiement en plusieurs fois, n'oubliez pas de nous faire parvenir le mandat SEPA rempli ainsi que votre RIB.

HISTOIRE-GÉOGRAPHIE

CAPES/CAER interne d'Histoire-Géographie

Durée totale de la formation

120 heures
de préparation écrite et orale

Période

Du 01/06/26
au 30/04/27

Pré-requis minimum

- Master II (bac +5)
- C2 langue française

Modalités d'enseignement

Distanciel

Synchrone + Asynchrone

Les + de Sévigné

- Un tutorat personnalisé pour la préparation du dossier RAEP
- Une relecture finale du dossier par un ancien membre du jury
- Un référent qui apporte des conseils personnalisés (1 h de tutorat), un enseignant en petit groupe pour la progression méthodologique
- Des ateliers spécifiques de préparation aux épreuves orales
- Des mises au point historiographiques et épistémologiques
- Une formation adaptée à vos besoins personnels et professionnels
- Accès au portail e-sidoc (Cairn, Cafeyn, Europresse)

Des enseignants-chercheurs à la pointe de l'actualité scientifique

Objectifs de formation

Notre formation permet d'**être accompagné** dans la préparation du concours du CAPES/CAER interne d'Histoire-Géographie en vue de devenir **professeur certifié.**

Cours*	HEURES
Présentation de l'épreuve	1 séance
Suivi individualisé du dossier RAEP	Suivi par un tuteur ou une tutrice
Finalisation du dossier RAEP	Suivi par un ancien membre du jury
Géographie - Cartographie	4 h
Géographie - Méthodologie du croquis	6 h
Géographie - Epistémologie	14 h
Présentation de l'épreuve orale et ateliers	20 h
Conférences d'historiographie	10 h

*Sous réserve de modifications à la parution des programmes 2026-2027

Un stage d'observation dans nos classes du secondaire du Collège Sévigné est possible sur inscription

Collège Sévigné
fondé en 1880
Enseignement supérieur privé libre

Important : Pour suivre nos formations, assurez-vous d'avoir accès à un ordinateur, muni d'un microphone, d'une webcam et d'une bonne connexion internet.

CAPES/CAER interne d'Histoire-Géographie

Entraînement oral

AVANT admissibilité :
- 1 entrainement oral

APRÈS admissibilité :
- 2 entraînements oraux

Accès aux entraînements oraux de toute la promotion

Annabelle MARIN
Agrégée d'histoire, docteure en histoire médiévale
Enseignante dans le secondaire (public) et dans le supérieur (Collège Sévigné).

a.marin@collegesevigne.fr

Le mot de la référente

En s'appuyant sur un accompagnement à la fois personnalisé (dans le cadre du tutorat) et collectif (en petits groupes), la préparation met fortement l'accent sur les méthodologies des épreuves, qu'elles soient écrites ou orales, tout en s'ajustant aux évolutions du concours.

Tarifs

Inscription	110 €
Formation*	2059 €

Payable en plusieurs fois sans frais (4, 6 ou 10 fois)

Prise en charge

Selon votre profil, votre formation peut être financée par :

- CPF Rectorat**
- FORMIRIS
- France Travail

Inscriptions

Rendez-vous sur notre site : **Cliquez-ici**

1. Remplissez le formulaire d'inscription en ligne
2. Versez l'acompte*** ou la totalité des frais — RIB du Collège Sévigné
3. Envoyez vos justificatifs par mail — inscriptions.sup@collegesevigne.fr
4. Dès réception des documents et du paiement, vous recevrez votre attestation d'inscription et vos codes d'accès à Moodle.

* -15% si réinscription consécutive, 5% en cas de parrainage, 30% en cas de double inscription (sur la plus basse).
**Les formations du Collège Sévigné n'ont pas de titre RNCP.
***Si vous optez pour un paiement en plusieurs fois, n'oubliez pas de nous faire parvenir le mandat SEPA rempli ainsi que votre RIB.

LANGUES VIVANTES

Agrégation interne/CAERPA d'Espagnol

Durée totale de la formation

180 heures
de préparation écrite et orale

Période

Du 01/06/26
au 30/04/27

Pré-requis minimum

- Master II (bac +5)
- C2 langue française

Modalités d'enseignement

Distanciel

Synchrone + Asynchrone

Les + de Sévigné

- Des enseignants spécialistes des programmes : universitaires, professeurs en CPGE, à l'INSPE, inspecteurs et conférenciers
- Les premiers cours dès juin
- Tous les cours enregistrés et disponibles en asynchrone
- Tous les cours rédigés en version PDF
- 1 concours blanc
- Un référent qui apporte des conseils personnalisés
- Une formation adaptée à vos besoins personnels et professionnels
- Accès au portail E-sidoc (Cairn, Cafeyn, Europresse).

Des enseignants-chercheurs à la pointe de l'actualité scientifique

Objectifs de formation

Notre formation permet d'**être accompagné** dans la préparation du concours (privé ou public) de l'Agrégation Interne d'Espagnol en vue de **devenir professeur agrégé.**

Cours*	HEURES
Littérature (nouvel auteur)	8 h
Littérature (auteur reconduit**)	6 h
Civilisation (nouvelle question)	8 h
Civilisation (ancienne question**)	6 h
Versions, thèmes, faits de langue	32 h
Présentation épreuve orale - thème improvisé	4 h
Exposé à la préparation d'un cours (EPC)	6 h
Tutorat collectif - didactique et méthodologie	4 h
Tutorat individuel	1 h 30

*Sous réserve de modifications à la parution des programmes 2026-2027
**Pour les questions reconduites, vous avez accès aux cours enregistrés et aux fascicules édités de l'année précédente.

Collège Sévigné
fondé en 1880
Enseignement supérieur privé libre

Important : Pour suivre nos formations, assurez-vous d'avoir accès à un ordinateur, muni d'un microphone, d'une webcam et d'une bonne connexion internet.

LANGUES VIVANTES

Agrégation Interne/CAERPA d'Espagnol

Entraînements écrits

- 2 devoirs par auteur
- 2 devoirs par question
- 8 versions
- 8 thèmes

Entraînements oraux individuels

AVANT admissibilité : 1 entraînement oral en littérature ou civilisation

APRÈS admissibilité :
- 1 entraînement oral en littérature ou civilisation
- 1 entraînement oral en EPC
- 1 entraînement Thème oral improvisé

Accès aux entraînements oraux de toute la promotion

Ivanne GALANT

Agrégée d'espagnol. Maître de Conférences (Université Sorbonne Paris Nord).
Membre du Laboratoire Pléiade, Centre de recherche pluridisciplinaire en Lettres, Langues, Sciences Humaines et des Sociétés (Université Sorbonne Paris Nord). Membre associée du CREC Centre de Recherche sur l'Espagne Contemporaine (Université Sorbonne Nouvelle).

ivannegalant@gmail.com

Le mot de la référente

Nous proposons une préparation complète, à la fois exigeante et respectueuse de vos contraintes, afin d'optimiser vos chances de succès. Vous pourrez compter sur le soutien actif de la communauté Sévigné, de nos équipes, et de votre référente, toujours à vos côtés pour vous accompagner.

Tarifs

Inscription	110 €
Formation*	2610 €

En option, envoi des cours reconduits par voie postale : 180 €

Payable en plusieurs fois sans frais (4, 6 ou 10 fois)

Prise en charge

Selon votre profil, votre formation peut être financée par :

- CPF Rectorat**
- FORMIRIS
- France Travail

Inscriptions

Rendez-vous sur notre site : **Cliquez-ici**

1. Remplissez le formulaire d'inscription en ligne
2. Versez l'acompte*** ou la totalité des frais — RIB du Collège Sévigné
3. Envoyez vos justificatifs par mail — inscriptions.sup@collegesevigne.fr
4. Dès réception des documents et du paiement, vous recevrez votre attestation d'inscription et vos codes d'accès à Moodle.

* -15% si réinscription consécutive, 5% en cas de parrainage, 30% en cas de double inscription (sur la plus basse).
**Les formations du Collège Sévigné n'ont pas de titre RNCP.
***Si vous optez pour un paiement en plusieurs fois, n'oubliez pas de nous faire parvenir le mandat SEPA rempli ainsi que votre RIB.

LANGUES VIVANTES

Agrégation interne/CAERPA d'Anglais

Durée totale de la formation

180 heures
de préparation écrite et orale

Période

Du 01/06/26
au 30/04/27

Pré-requis minimum

- Master II (bac +5)
- C2 langue française

Modalités d'enseignement

Distanciel

Synchrone + Asynchrone

Les + de Sévigné

- Des enseignants spécialistes des programmes : universitaires, professeurs en CPGE, à l'INSPE, inspecteurs et conférenciers
- Les premiers cours dès juin
- Tous les cours enregistrés et disponibles en asynchrone
- Tous les cours rédigés en version PDF
- 1 concours blanc
- Un référent qui apporte des conseils personnalisés
- Une formation adaptée à vos besoins personnels et professionnels
- Accès au portail E-sidoc (Cairn, Cafeyn, Europresse).

Des enseignants-chercheurs à la pointe de l'actualité scientifique

Objectifs de formation

Notre formation permet d'**être accompagné** dans la préparation du concours (privé ou public) de l'Agrégation Interne d'Anglais en vue de **devenir professeur agrégé.**

Cours*	HEURES
Littérature (nouvel auteur)	8 h
Littérature (auteur reconduit** n°1)	6 h
Littérature (auteur reconduit** n°2)	6 h
Civilisation (nouvelle question)	8 h
Civilisation (ancienne question**)	6 h
Versions, thèmes, faits de langue	16 h
Ateliers de littérature et de civilisation	4 h
Exposé à la préparation d'un cours (EPC)	6 h

*Sous réserve de modifications à la parution des programmes de la prochaine session 2026-2027
**Pour les questions reconduites, vous avez accès aux cours enregistrés et aux fascicules édités de l'année précédente.

Collège Sévigné
fondé en 1880
Enseignement supérieur privé libre

moodle

Important : Pour suivre nos formations, assurez-vous d'avoir accès à un ordinateur, muni d'un microphone, d'une webcam et d'une bonne connexion internet.

LANGUES VIVANTES

Agrégation Interne/CAERPA d'Anglais

Entraînements écrits

- 2 devoirs par auteur
- 2 devoirs par question
- 7 versions
- 7 thèmes

Entraînements oraux individuels

AVANT admissibilité :
1 entraînement oral en littérature ou civilisation

APRÈS admissibilité :
- 1 entraînement oral en littérature ou civilisation
- 1 entraînement oral en EPC
- Exercices oraux faits de langue, thème oral et compréhension

Accès aux entraînements oraux de toute la promotion

Virginie BUHL
Ancienne élève de l'ENS Lyon
Agrégée d'anglais
Enseignante-chercheuse à l'université de Besançon
Référente pédagogique des préparations aux concours d'anglais au Collège Sévigné

v.buhl@collegesevigne.fr

Le mot de la référente

L'accompagnement aux concours du supérieur en anglais s'appuie sur une solide équipe d'universitaires et de professeurs à l'écoute de vos besoins pédagogiques. En développant de solides connaissances, vous pourrez bénéficier d'un entraînement pensé selon un calendrier adapté aux échéances du concours pour vous acheminer vers la réussite.

Tarifs

Inscription	110 €
Formation*	2610 €

En option, envoi des cours reconduits par voie postale : 180 €

Payable en plusieurs fois sans frais (4, 6 ou 10 fois)

Prise en charge

Selon votre profil, votre formation peut être financée par :

- CPF Rectorat**
- FORMIRIS
- France Travail

Inscriptions

Rendez-vous sur notre site : **Cliquez-ici**

1. Remplissez le formulaire d'inscription en ligne
2. Versez l'acompte*** ou la totalité des frais — RIB du Collège Sévigné
3. Envoyez vos justificatifs par mail — inscriptions.sup@collegesevigne.fr
4. Dès réception des documents et du paiement, vous recevrez votre attestation d'inscription et vos codes d'accès à Moodle.

* -15% si réinscription consécutive, 5% en cas de parrainage, 30% en cas de double inscription (sur la plus basse).
**Les formations du Collège Sévigné n'ont pas de titre RNCP.
***Si vous optez pour un paiement en plusieurs fois, n'oubliez pas de nous faire parvenir le mandat SEPA rempli ainsi que votre RIB.

LANGUES VIVANTES

Bac +3

CAPES/CAFEP externe d'Anglais

Durée totale de la formation

130 heures
de préparation écrite et orale

Période

Du 01/06/26
au 30/06/27

Pré-requis minimum

- Licence (bac+3)
- C2 langue française et langue anglaise

Modalités d'enseignement

Distanciel

Synchrone + Asynchrone

Les + de Sévigné

- Des enseignants spécialistes des programmes : universitaires, professeurs en CPGE, à l'INSPE, inspecteurs et conférenciers
- Tous les cours enregistrés et disponibles en asynchrone
- Tous les cours rédigés en version PDF
- 2 concours blancs
- Un référent qui apporte des conseils personnalisés
- Une formation adaptée à vos besoins personnels et professionnels
- Accès au portail E-sidoc (Cairn, Cafeyn, Europresse).

Des enseignants-chercheurs à la pointe de l'actualité scientifique

Objectifs de formation

Notre formation permet d'**être accompagné** dans la préparation du concours du CAPES/CAFEP externe d'Anglais en vue de devenir **professeur certifié et d'enseigner dans un établissement d'enseignement secondaire.**

Cours*	HEURES
Cours sur programme	10 h
Thèmes et traductologie	9 h
Versions et traductologie	8 h
Préparation orale - épreuve 1	1 h
Préparation orale - épreuve 2, partie 1	1 h 30
Atelier de coaching en petit groupe pour entraînement oral	1 h 30
ACCÈS AUX COURS SUIVANTS	
Composition anglaise	12 h
Epreuve écrite appliquée	12 h

*Sous réserve de modifications à la parution des programmes 2026-2027

Un stage d'observation dans nos classes du secondaire du Collège Sévigné est possible sur inscription

Collège Sévigné
fondé en 1880
Enseignement supérieur privé libre

moodle

Important : Pour suivre nos formations, assurez-vous d'avoir accès à un ordinateur, muni d'un microphone, d'une webcam et d'une bonne connexion internet.

LANGUES VIVANTES

CAPES/CAFEP Externe d'Anglais

Bac +3

Entraînements écrits

- 4 devoirs de composition
- 7 thèmes
- 7 versions

Entraînements oraux individuels

AVANT admissibilité :
- 1 entraînement oral de leçon

APRÈS admissibilité :
- 1 entraînement oral d'entretien.

Accès aux entraînements oraux de toute la promotion

Virginie BUHL
Ancienne élève de l'ENS Lyon
Agrégée d'anglais
Enseignante-chercheuse à l'université de Besançon
Référente pédagogique des préparations aux concours d'anglais au Collège Sévigné

v.buhl@collegesevigne.fr

Le mot de la référente

L'accompagnement aux concours du supérieur en anglais s'appuie sur une solide équipe d'universitaires et de professeurs à l'écoute de vos besoins pédagogiques. En développant de solides connaissances, vous pourrez bénéficier d'un entraînement pensé selon un calendrier adapté aux échéances du concours pour vous acheminer vers la réussite.

Tarifs

Inscription	110 €
Formation*	2059 €

Payable en plusieurs fois sans frais (4, 6 ou 10 fois)

Prise en charge

Selon votre profil, votre formation peut être financée par :

- CPF Rectorat**
- FORMIRIS
- France Travail

Inscriptions

Rendez-vous sur notre site : **Cliquez-ici**

1. Remplissez le formulaire d'inscription en ligne
2. Versez l'acompte*** ou la totalité des frais — RIB du Collège Sévigné
3. Envoyez vos justificatifs par mail — inscriptions.sup@collegesevigne.fr
4. Dès réception des documents et du paiement, vous recevrez votre attestation d'inscription et vos codes d'accès à Moodle.

* -15% si réinscription consécutive, 5% en cas de parrainage, 30% en cas de double inscription (sur la plus basse).
**Les formations du Collège Sévigné n'ont pas de titre RNCP.
***Si vous optez pour un paiement en plusieurs fois, n'oubliez pas de nous faire parvenir le mandat SEPA rempli ainsi que votre RIB.

LANGUES VIVANTES

Bac +5

CAPES/CAFEP externe d'Anglais

Durée totale de la formation

130 heures
de préparation écrite et orale

Période

Du 01/06/26
au 30/06/27

Pré-requis minimum

- Master II (bac +5)
- C2 langue française et langue anglaise

Modalités d'enseignement

Distanciel

Synchrone + Asynchrone

Les + de Sévigné

- Des enseignants spécialistes des programmes : universitaires, professeurs en CPGE, à l'INSPE, inspecteurs et conférenciers
- Les premiers cours dès juin
- Tous les cours enregistrés et disponibles en asynchrone
- Tous les cours rédigés en version PDF
- 2 concours blancs
- Un référent qui apporte des conseils personnalisés
- Une formation adaptée à vos besoins personnels et professionnels
- Accès au portail E-sidoc (Cairn, Cafeyn, Europresse).

Des enseignants-chercheurs à la pointe de l'actualité scientifique

Objectifs de formation

Notre formation permet d'**être accompagné** dans la préparation du concours du CAPES/CAFEP externe d'Anglais en vue de devenir **professeur certifié et d'enseigner dans un établissement d'enseignement secondaire.**

Cours*	HEURES
Composition anglaise	12 h
Epreuve écrite appliquée	12 h
Thèmes et traductologie	9 h
Versions et traductologie	8 h
Préparation orale - épreuve 1	1 h
Préparation orale - épreuve 2, partie 1	1 h 30
Atelier de coaching en petit groupe pour entraînement oral	1 h 30

*Sous réserve de modifications à la parution des programmes 2026-2027

Un stage d'observation dans nos classes du secondaire du Collège Sévigné est possible sur inscription

Collège Sévigné
fondé en 1880
Enseignement supérieur privé libre

moodle

Important : Pour suivre nos formations, assurez-vous d'avoir accès à un ordinateur, muni d'un microphone, d'une webcam et d'une bonne connexion internet.

LANGUES VIVANTES

CAPES/CAFEP Externe d'Anglais

Bac +5

Entraînements écrits

- 6 devoirs de composition
- 6 devoirs d'épreuve disciplinaire appliquée
- 7 thèmes
- 7 versions

Entraînements oraux individuels

AVANT admissibilité :
• 1 entraînement oral de leçon

APRÈS admissibilité :
• 1 entraînement oral d'entretien.

Accès aux entraînements oraux de toute la promotion

Virginie BUHL
Ancienne élève de l'ENS Lyon
Agrégée d'anglais
Enseignante-chercheuse à l'université de Besançon
Référente pédagogique des préparations aux concours d'anglais au Collège Sévigné

v.buhl@collegesevigne.fr

Le mot de la référente

L'accompagnement aux concours du supérieur en anglais s'appuie sur une solide équipe d'universitaires et de professeurs à l'écoute de vos besoins pédagogiques. En développant de solides connaissances, vous pourrez bénéficier d'un entraînement pensé selon un calendrier adapté aux échéances du concours pour vous acheminer vers la réussite.

Tarifs

Inscription	110 €
Formation*	2059 €

Payable en plusieurs fois sans frais (4, 6 ou 10 fois)

Prise en charge

Selon votre profil, votre formation peut être financée par :

- CPF Rectorat**
- FORMIRIS
- France Travail

Inscriptions

Rendez-vous sur notre site : **Cliquez-ici**

1. Remplissez le formulaire d'inscription en ligne
2. Versez l'acompte*** ou la totalité des frais — RIB du Collège Sévigné
3. Envoyez vos justificatifs par mail — inscriptions.sup@collegesevigne.fr
4. Dès réception des documents et du paiement, vous recevrez votre attestation d'inscription et vos codes d'accès à Moodle.

* -15% si réinscription consécutive, 5% en cas de parrainage, 30% en cas de double inscription (sur la plus basse).
**Les formations du Collège Sévigné n'ont pas de titre RNCP.
***Si vous optez pour un paiement en plusieurs fois, n'oubliez pas de nous faire parvenir le mandat SEPA rempli ainsi que votre RIB.

LANGUES VIVANTES

CAPES/CAER interne d'Anglais

Durée totale de la formation

130 heures
de préparation écrite et orale

Période

Du 01/06/26
au 30/04/27

Pré-requis minimum

- Master II (bac +5)
- C2 langue française

Modalités d'enseignement

Distanciel

Synchrone + Asynchrone

Les + de Sévigné

- Des enseignants spécialistes des programmes : universitaires, professeurs en CPGE, à l'INSPE, inspecteurs et conférenciers
- Les premiers cours dès juin
- Tous les cours enregistrés et disponibles en asynchrone
- Tous les cours rédigés en version PDF
- Un tutorat personnalisé pour le dossier RAEP
- Un référent qui apporte des conseils personnalisés
- Une formation adaptée à vos besoins personnels et professionnels
- Accès au portail E-sidoc (Cairn, Cafeyn, Europresse).

Des enseignants-chercheurs à la pointe de l'actualité scientifique

Objectifs de formation

Notre formation permet d'**être accompagné** dans la préparation du concours du CAPES/CAER interne d'Anglais en vue de devenir **professeur certifié et d'enseigner dans un établissement d'enseignement secondaire.**

Cours	HEURES
Dossier RAEP - suivi individuel	3 relectures
Dossier RAEP - visio individuelle	Entretien
Thèmes et traductologie	12 h
Versions et traductologie	12 h
Présentation de l'épreuve orale	1 h
Renforcement disciplinaire : un accès au cours de CAPES EXT	12 h

Un stage d'observation dans nos classes du secondaire du Collège Sévigné est possible sur inscription

Collège Sévigné
fondé en 1880
Enseignement supérieur privé libre

moodle

Important : Pour suivre nos formations, assurez-vous d'avoir accès à un ordinateur, muni d'un microphone, d'une webcam et d'une bonne connexion internet.

CAPES/CAER Interne d'Anglais

Entraînements oraux individuels*

AVANT admissibilité :
- 1 entraînement oral

APRÈS admissibilité :
- 1 entraînement oral

Accès aux entraînements oraux de toute la promotion

Virginie BUHL
Ancienne élève de l'ENS Lyon
Agrégée d'anglais
Enseignante-chercheuse à l'université de Besançon
Référente pédagogique des préparations aux concours d'anglais au Collège Sévigné

v.buhl@collegesevigne.fr

Le mot de la référente

L'accompagnement aux concours du supérieur en anglais s'appuie sur une solide équipe d'universitaires et de professeurs à l'écoute de vos besoins pédagogiques. En développant de solides connaissances, vous pourrez bénéficier d'un entraînement pensé selon un calendrier adapté aux échéances du concours pour vous acheminer vers la réussite.

Tarifs

Inscription	110 €
Formation*	2059 €

Payable en plusieurs fois sans frais (4, 6 ou 10 fois)

Prise en charge

Selon votre profil, votre formation peut être financée par :

- CPF Rectorat**
- FORMIRIS
- France Travail

Inscriptions

Rendez-vous sur notre site : **Cliquez-ici**

1. Remplissez le formulaire d'inscription en ligne
2. Versez l'acompte*** ou la totalité des frais — RIB du Collège Sévigné
3. Envoyez vos justificatifs par mail — inscriptions.sup@collegesevigne.fr
4. Dès réception des documents et du paiement, vous recevrez votre attestation d'inscription et vos codes d'accès à Moodle.

* -15% si réinscription consécutive, 5% en cas de parrainage, 30% en cas de double inscription (sur la plus basse).
**Les formations du Collège Sévigné n'ont pas de titre RNCP.
***Si vous optez pour un paiement en plusieurs fois, n'oubliez pas de nous faire parvenir le mandat SEPA rempli ainsi que votre RIB.

SCIENCES

Agrégation interne / CAERPA de Mathématiques

Durée totale de la formation

140 heures
de préparation écrite et orale

Période

Du 01/06/26
au 30/04/27

Pré-requis minimum

- Master II (bac +5)
- C2 langue française

Modalités d'enseignement

Distanciel

Synchrone + Asynchrone

Les + de Sévigné

- Des enseignants spécialistes des programmes : universitaires, professeurs en CPGE
- Les premiers cours dès juillet
- Tous les cours enregistrés et disponibles en asynchrone
- Tous les cours rédigés en version PDF
- 1 concours blanc
- Un référent qui apporte des conseils personnalisés
- Une formation adaptée à vos besoins personnels et professionnels
- Accès à des cours ciblés au format vidéo.

Des enseignants-chercheurs à la pointe de l'actualité scientifique

Objectifs de formation

Notre formation permet d'**être accompagné** dans la préparation du concours (privé ou public) de l'Agrégation Interne de Mathématiques en vue de **devenir professeur agrégé.**

Cours*	HEURES
MATHÉMATIQUES GÉNÉRALES	
Théorie des groupes	9 h
Algèbre linéaire et réduction	21 h
Anneaux, corps et polynômes	12 h
Algèbre bilinéaire	9 h
ANALYSE ET PROBABILITÉ	
Fonctions d'une variable réelle	18 h
Suites et séries de fonctions	6 h
Topologie	15 h
Suites et séries de fonctions, séries entières, série de Fourier	18 h
Calcul différentiel et équations différentielles	15 h
Probabilités et statistiques	18 h

*Sous réserve de modifications à la parution des programmes 2026-2027

Collège Sévigné
fondé en 1880
Enseignement supérieur privé libre

Important : Pour suivre nos formations, assurez-vous d'avoir accès à un ordinateur, muni d'un microphone, d'une webcam et d'une bonne connexion internet.

Agrégation interne / CAERPA de Mathématiques

Entraînements écrits

- 3 devoirs
- Exercices hebdomadaires

Entraînements oraux individuels

AVANT admissibilité : 1 entraînement oral
APRÈS admissibilité : 1 entraînement oral

Accès aux entraînements oraux de toute la promotion

Adrien MACÉ
Agrégé de mathématiques.
Professeur au Collège Sévigné dans le secondaire et le supérieur.
a.mace@collegesevigne.fr

Le mot du référent

En conciliant exigence, bienveillance et motivation, notre préparation s'adapte à vos impératifs pour favoriser votre réussite. Vous pourrez compter sur le soutien des équipes et de la communauté Sévigné, toujours présentes pour vous accompagner dans ce défi !

Tarifs

Inscription	110 €
Formation*	2610 €

Payable en plusieurs fois sans frais (4, 6 ou 10 fois)

Prise en charge

Selon votre profil, votre formation peut être financée par :

- CPF Rectorat**
- FORMIRIS
- France Travail

Inscriptions

Rendez-vous sur notre site : **Cliquez-ici**

1. Remplissez le formulaire d'inscription en ligne
2. Versez l'acompte*** ou la totalité des frais — RIB du Collège Sévigné
3. Envoyez vos justificatifs par mail — inscriptions.sup@collegesevigne.fr
4. Dès réception des documents et du paiement, vous recevrez votre attestation d'inscription et vos codes d'accès à Moodle.

* -15% si réinscription consécutive, 5% en cas de parrainage, 30% en cas de double inscription (sur la plus basse).
**Les formations du Collège Sévigné n'ont pas de titre RNCP.
***Si vous optez pour un paiement en plusieurs fois, n'oubliez pas de nous faire parvenir le mandat SEPA rempli ainsi que votre RIB.

SCIENCES

Agrégation interne / CAERPA de Physique-Chimie

Durée totale de la formation

140 heures
de préparation écrite et orale

Période

Du 01/06/26
au 30/04/27

Pré-requis minimum

- Master II (bac +5)
- C2 langue française

Modalités d'enseignement

Distanciel

Synchrone + Asynchrone

Les + de Sévigné

- Des enseignants spécialistes des programmes : universitaires, professeurs en CPGE, à l'INSPE, inspecteurs et conférenciers
- Les premiers cours dès juin
- Tous les cours enregistrés et disponibles en asynchrone
- Tous les cours rédigés en version PDF
- 2 concours blancs
- Un référent qui apporte des conseils personnalisés
- Une formation adaptée à vos besoins personnels et professionnels
- Accès au portail E-sidoc (Cairn, Cafeyn, Europresse)

Des enseignants-chercheurs à la pointe de l'actualité scientifique

Objectifs de formation

Notre formation permet d'**être accompagné** dans la préparation du concours (privé ou public) de l'Agrégation Interne de Physique-Chimie en vue de **devenir professeur agrégé.**

Cours	Modalités
CHIMIE	
Spectroscopie (UV, visible, IR, RMN)	3 h
Stéréochimie	3 h
Cinétique	3 h
Chimie organique (mécanismes réactionnels : additions, éliminations, substitutions/stratégie de synthèse)	9 h
Thermochimie	6 h
Diagrammes binaires	4 h
Chimie théorique	6 h
Cinétique des réactions rédox	8 h
PHYSIQUE	
Mécanique du point et du solide	10 h
Mécanique des fluides	5 h
Optique géométrique et ondulatoire	6 h
Electromagnétisme et induction	11 h
Physique des ondes	5 h
Physique quantique	2 h
Electronique	15 h
Thermodynamique et diffusion	6 h

Collège Sévigné
fondé en 1880
Enseignement supérieur privé libre

Important : Pour suivre nos formations, assurez-vous d'avoir accès à un ordinateur, muni d'un microphone, d'une webcam et d'une bonne connexion internet.

Agrégation interne / CAERPA de Physique-Chimie

Entraînements écrits

- 2 devoirs complets de chimie
- 2 devoirs complets de physique
- Des exercices et des devoirs à la maison corrigés

Entraînements oraux individuels

APRÈS admissibilité :
- 2 oraux blancs de chimie
- 2 oraux blancs de physique
- Stage en laboratoire

Accès aux entraînements oraux de toute la promotion

Antoine PERRIN
Ancien professeur de physique en PCSI au lycée Louis Le Grand (Paris 5e) et aujourd'hui professeur de physique chimie en PSI☆ au lycée Condorcet (Paris 9e); ancien élève de l'ENS Cachan et membre du Jury de concours Mines-Ponts.

a.perrin@collegesevigne.fr

Le mot du référent

Notre préparation, exigeante, mais aussi stimulante et humaine, s'adapte à vos contraintes pour mettre toutes les chances de votre côté. La communauté Sévigné, les équipes et le référent sont là pour vous encourager et vous soutenir !

Tarifs

Inscription	110 €
Formation*	2610 €

Payable en plusieurs fois sans frais (4, 6 ou 10 fois)

Prise en charge

Selon votre profil, votre formation peut être financée par :

- CPF Rectorat**
- FORMIRIS
- France Travail

Inscriptions

Rendez-vous sur notre site : **Cliquez-ici**

1. Remplissez le formulaire d'inscription en ligne
2. Versez l'acompte*** ou la totalité des frais — RIB du Collège Sévigné
3. Envoyez vos justificatifs par mail — inscriptions.sup@collegesevigne.fr
4. Dès réception des documents et du paiement, vous recevrez votre attestation d'inscription et vos codes d'accès à Moodle.

* -15% si réinscription consécutive, 5% en cas de parrainage, 30% en cas de double inscription (sur la plus basse).
**Les formations du Collège Sévigné n'ont pas de titre RNCP.
***Si vous optez pour un paiement en plusieurs fois, n'oubliez pas de nous faire parvenir le mandat SEPA rempli ainsi que votre RIB.

SCIENCES

Agrégation interne SV-STU (Biologie)

Durée totale de la formation

140 heures
de préparation écrite et orale

Période

Du 01/06/26
au 30/04/27

Pré-requis minimum

- Master II (bac +5)
- C2 langue française

Modalités d'enseignement

Distanciel

Synchrone + Asynchrone

Les + de Sévigné

- Une équipe pédagogique composée de quatre professeurs agrégés
- Les premiers cours en septembre
- Tous les cours enregistrés et disponibles en asynchrone
- 2 concours blancs originaux (un en novembre, un en décembre janvier), soient quatre épreuves
- Des heures de tutorats avec l'un des professeurs en fonction de vos besoins
- Une formation adaptée à vos besoins personnels et professionnels
- Accès au portail E-sidoc (Cairn, Cafeyn, Europresse)

Des enseignants-chercheurs à la pointe de l'actualité scientifique

Objectifs de formation

Notre formation permet d'**être accompagné** dans la préparation du concours (privé ou public) de l'Agrégation Interne de Sciences de la vie, Sciences de la Terre et de l'Univers en vue de **devenir professeur agrégé.**

Cours de méthodologie à l'écrit
- Stage écrit -
3h (distanciel)

Cours de méthodologie à l'oral
Juste avant le stage de l'oral
2h (distanciel)

Stage
Préparation de l'écrit
- Vacances de la Toussaint -
3 jours (3x6h) en distanciel

Études d'annales à l'écrit
- Stage écrit -
9h

Stage
Préparation de l'oral
- Vacances de février -
3 jours (3x7h) en présentiel, dont deux oraux blancs pour chaque agrégatif (3h de préparation + 1h30 d'épreuve à chaque fois)

3h de tutorat au choix

Cours **à la demande** sur les programmes
- Inclus dans le stage écrit - 4h30

Important : Pour suivre nos formations, assurez-vous d'avoir accès à un ordinateur, muni d'un microphone, d'une webcam et d'une bonne connexion internet.

Collège Sévigné
fondé en 1880
Enseignement supérieur privé libre

SCIENCES

Agrégation interne SV-STU (Biologie)

Quentin VERDON
Professeur agrégé de SVT, professeur de français et dans la section bilingue au Collège Sévigné.
Professeur référent pour le concours de SVT du Collège Sévigné depuis 2023.

q.verdon@collegesevigne.fr

Le mot du référent

Notre préparation est particulièrement flexible et vous accompagne au plus près de vos besoins pour la préparation du concours interne. Avec le faible effectif, le nombre élevé de concours blancs et le stage pratique, vous mettez toutes les chances de votre côté !

Tarifs

Inscription	110 €
Formation*	2610 €

Payable en plusieurs fois sans frais (4, 6 ou 10 fois)

Prise en charge

Selon votre profil, votre formation peut être financée par :

- CPF Rectorat**
- FORMIRIS
- France Travail

Inscriptions

Rendez-vous sur notre site : **Cliquez-ici**

1. Remplissez le formulaire d'inscription en ligne
2. Versez l'acompte*** ou la totalité des frais — RIB du Collège Sévigné
3. Envoyez vos justificatifs par mail — inscriptions.sup@collegesevigne.fr
4. Dès réception des documents et du paiement, vous recevrez votre attestation d'inscription et vos codes d'accès à Moodle.

* -15% si réinscription consécutive, 5% en cas de parrainage, 30% en cas de double inscription (sur la plus basse).
**Les formations du Collège Sévigné n'ont pas de titre RNCP.
***Si vous optez pour un paiement en plusieurs fois, n'oubliez pas de nous faire parvenir le mandat SEPA rempli ainsi que votre RIB.

PHILOSOPHIE

Agrégation externe de Philosophie

Durée totale de la formation

300 heures
de préparation écrite et orale

Période

Du 01/06/26
au 30/06/27

Pré-requis minimum

- Master II (bac +5)
- C2 langue française

Modalités d'enseignement

Distanciel

Synchrone + Asynchrone

Les + de Sévigné

- Des enseignants spécialistes des programmes : universitaires, professeurs en CPGE et conférenciers
- Les premiers cours dès juin
- Tous les cours en visio enregistrés et disponibles en asynchrone
- De nombreux cours rédigés en version PDF
- 1 concours blanc
- Des corrections individuelles attentives et développées
- Des corrigés complets et approfondis
- Un référent qui apporte des conseils personnalisés
- Une formation adaptée à vos besoins personnels et professionnels
- Accès au portail E-sidoc (Cairn, Cafeyn, Europresse).

Des enseignants-chercheurs à la pointe de l'actualité scientifique

Collège Sévigné
fondé en 1880
Enseignement supérieur privé libre

Objectifs de formation

Notre formation permet d'**être accompagné** dans la préparation du concours de l'Agrégation Externe de Philosophie en vue de **devenir professeur agrégé et d'enseigner dans un établissement d'enseignement secondaire, voire en CPGE ou dans le supérieur et les établissements de formation.**

Cours*	HEURES
Composition hors programme	16 h
Composition sur programme	6 h
Histoire de la philosophie **/ 2 auteurs****	12 h
Philosophie générale	24 h
Méthodologie	18 h

*Sous réserve de modifications à la parution des programmes 2026-2027
**Les cours sur auteurs sont entièrement rédigés.

Important : Pour suivre nos formations, assurez-vous d'avoir accès à un ordinateur, muni d'un microphone, d'une webcam et d'une bonne connexion internet.

PHILOSOPHIE

Agrégation externe de Philosophie

Entraînements écrits

- 8 devoirs de composition hors programme
- 3 devoirs de composition sur programme
- 4 devoirs d'histoire de la philosophie

Accès aux entraînements oraux de toute la promotion

Entraînements oraux individuels

AVANT admissibilité :
- 1 Leçon de philosophie sur programme
- 1 Leçon de philosophie hors programme
- 1 Explication d'un texte français ou traduit en français
- 1 Traduction et explication de texte anglais

APRÈS admissibilité :
- 1 Leçon de philosophie sur programme
- 1 Leçon de philosophie hors programme
- 1 Explication d'un texte français ou traduit en français
- 1 Traduction et explication de texte anglais

Vincent SULLEROT
Ancien élève de l'École normale supérieure (Ulm). Agrégé de philosophie.
Membre sociétaire de la Société française de philosophie.
Enseignant dans le primaire, le secondaire et le supérieur du Collège Sévigné.
Chargé de formation continue. Professeur référent pour les concours en philosophie.

v.sullerot@collegesevigne.fr

Le mot du référent

En lien constant avec les membres du jury, nous sommes attentifs à offrir une préparation qui épouse les évolutions du concours et l'actualité de la recherche sur chaque auteur ou question au programme.

Tarifs

Inscription	110 €
Formation*	2610 €

Payable en plusieurs fois sans frais (4, 6 ou 10 fois)

Prise en charge

Selon votre profil, votre formation peut être financée par :

- CPF Rectorat**
- FORMIRIS
- France Travail

Inscriptions

Rendez-vous sur notre site : **Cliquez-ici**

1. Remplissez le formulaire d'inscription en ligne
2. Versez l'acompte*** ou la totalité des frais — RIB du Collège Sévigné
3. Envoyez vos justificatifs par mail — inscriptions.sup@collegesevigne.fr
4. Dès réception des documents et du paiement, vous recevrez votre attestation d'inscription et vos codes d'accès à Moodle.

* -15% si réinscription consécutive, 5% en cas de parrainage, 30% en cas de double inscription (sur la plus basse).
**Les formations du Collège Sévigné n'ont pas de titre RNCP.
***Si vous optez pour un paiement en plusieurs fois, n'oubliez pas de nous faire parvenir le mandat SEPA rempli ainsi que votre RIB.

PHILOSOPHIE

Agrégation interne/CAERPA de Philosophie

Durée totale de la formation

180 heures
de préparation écrite et orale

Période

Du 01/06/26
au 30/04/27

Pré-requis minimum

- Master II (bac +5)
- C2 langue française

Modalités d'enseignement

Distanciel

Synchrone + Asynchrone

Les + de Sévigné

- Des enseignants spécialistes des programmes : universitaires, professeurs en CPGE et conférenciers
- Les premiers cours dès juin
- Tous les cours en visio enregistrés et disponibles en asynchrone
- De nombreux cours rédigés en version PDF
- 1 concours blanc
- Des corrections individuelles attentives et développées
- Des corrigés complets et approfondis
- Un référent qui apporte des conseils personnalisés
- Une formation adaptée à vos besoins personnels et professionnels
- Accès au portail E-sidoc (Cairn, Cafeyn, Europresse).

Des enseignants-chercheurs à la pointe de l'actualité scientifique

Collège Sévigné
fondé en 1880
Enseignement supérieur privé libre

Objectifs de formation

Notre formation permet d'**être accompagné** dans la préparation du concours (privé ou public) de l'Agrégation Interne de Philosophie en vue de **devenir professeur agrégé.**

Cours*	HEURES
Composition - Explication de texte	6 h
Composition - Dissertation	6 h
Philosophie générale	24 h
Méthodologie	18 h
Préparation orale - Épreuve 1 - Leçon Programme des classes de terminale	12 h
Préparation orale - Épreuve 2 - Explication de texte Didactique de la philosophie	12 h

*Sous réserve de modifications à la parution des programmes 2026-2027

Important : Pour suivre nos formations, assurez-vous d'avoir accès à un ordinateur, muni d'un microphone, d'une webcam et d'une bonne connexion internet.

PHILOSOPHIE

Agrégation interne/CAERPA de Philosophie

Entraînements écrits

- 3 explications de texte
- 3 dissertations

Accès aux entraînements oraux de toute la promotion

Entraînements oraux individuels

AVANT admissibilité :

- 1 leçon de philosophie sur le programme des classes de Terminale
- 1 explication d'un texte français ou traduit en français sur le programme des classes de Terminale

APRÈS admissibilité :

- 1 leçon de philosophie sur le programme des classes de Terminale
- 1 explication d'un texte français ou traduit en français sur le programme des classes de Terminale.

Vincent SULLEROT

Ancien élève de l'École normale supérieure (Ulm). Agrégé de philosophie.
Membre sociétaire de la Société française de philosophie.
Enseignant dans le primaire, le secondaire et le supérieur du Collège Sévigné.
Chargé de formation continue. Professeur référent pour les concours en philosophie.

v.sullerot@collegesevigne.fr

Le mot du référent

Notre préparation, exigeante, stimulante et humaine, s'adapte à vos contraintes pour mettre toutes les chances de votre côté. La communauté Sévigné, les équipes et le référent sont là pour vous préparer avec méthode et vous soutenir !

Tarifs

Inscription	110 €
Formation*	2610 €

Payable en plusieurs fois sans frais (4, 6 ou 10 fois)

Prise en charge

Selon votre profil, votre formation peut être financée par :

- CPF Rectorat**
- FORMIRIS
- France Travail

Inscriptions

Rendez-vous sur notre site : **Cliquez-ici**

1. Remplissez le formulaire d'inscription en ligne
2. Versez l'acompte*** ou la totalité des frais — RIB du Collège Sévigné
3. Envoyez vos justificatifs par mail — inscriptions.sup@collegesevigne.fr
4. Dès réception des documents et du paiement, vous recevrez votre attestation d'inscription et vos codes d'accès à Moodle.

* -15% si réinscription consécutive, 5% en cas de parrainage, 30% en cas de double inscription (sur la plus basse).
**Les formations du Collège Sévigné n'ont pas de titre RNCP.
***Si vous optez pour un paiement en plusieurs fois, n'oubliez pas de nous faire parvenir le mandat SEPA rempli ainsi que votre RIB.

PHILOSOPHIE

Bac +3

CAPES/CAFEP externe de Philosophie

Durée totale de la formation

200 heures
de préparation écrite et orale

Période

Du 01/06/26
au 30/06/27

Pré-requis minimum

- Licence (bac+3)
- C2 langue française

Modalités d'enseignement

Distanciel

Synchrone + Asynchrone

Les + de Sévigné

- Des enseignants spécialistes des programmes : universitaires, professeurs en CPGE et conférenciers
- Tous les cours en visio enregistrés et disponibles en asynchrone
- De nombreux cours rédigés en version PDF
- 2 concours blancs
- Des corrections individuelles attentives et développées
- Des corrigés complets et approfondis
- Un référent qui apporte des conseils personnalisés
- Une formation adaptée à vos besoins personnels et professionnels
- Accès au portail E-sidoc (Cairn, Cafeyn, Europresse).

Des enseignants-chercheurs à la pointe de l'actualité scientifique

Collège Sévigné
fondé en 1880
Enseignement supérieur privé libre

Objectifs de formation

Notre formation permet d'**être accompagné** dans la préparation du concours (privé ou public) du CAPES/CAFEP externe de Philosophie en vue de **devenir professeur certifié et d'enseigner dans un établissement d'enseignement secondaire.**

Cours*	HEURES
Philosophie générale	30 h
Composition hors programme	12 h
Composition - Explication de texte	12 h
Méthodologie	18 h
Atelier de coaching en petit groupe pour entraînement oral	1 h 30

*Sous réserve de modifications à la parution des programmes 2026-2027

Un stage d'observation dans nos classes du secondaire du Collège Sévigné est possible sur inscription

Important : Pour suivre nos formations, assurez-vous d'avoir accès à un ordinateur, muni d'un microphone, d'une webcam et d'une bonne connexion internet.

PHILOSOPHIE

CAPES/CAFEP externe de Philosophie

Bac +3

Entraînements écrits

- 6 devoirs de composition hors programme
- 6 devoirs d'explication de texte

Entraînements oraux individuels

AVANT admissibilité :
• 1 entraînement oral

APRÈS admissibilité :
• 2 entraînements oraux

Et accès aux entraînements oraux de toute la promotion

Vincent SULLEROT
Ancien élève de l'École normale supérieure (Ulm). Agrégé de philosophie.
Membre sociétaire de la Société française de philosophie.
Enseignant dans le primaire, le secondaire et le supérieur du Collège Sévigné.
Chargé de formation continue. Professeur référent pour les concours en philosophie.

v.sullerot@collegesevigne.fr

Le mot du référent

Quel que soit votre parcours initial, nous vous proposons une préparation sur mesure au concours pour mettre toutes les chances de votre côté ! Le suivi individualisé avec un tuteur permet d'identifier vos forces et faiblesses, de consolider les unes et de compenser les autres.

Tarifs

Inscription	110 €
Formation*	2059 €

Payable en plusieurs fois sans frais (4, 6 ou 10 fois)

Prise en charge

Selon votre profil, votre formation peut être financée par :

- CPF Rectorat**
- FORMIRIS
- France Travail

Inscriptions

Rendez-vous sur notre site : **Cliquez-ici**

1. Remplissez le formulaire d'inscription en ligne
2. Versez l'acompte*** ou la totalité des frais — RIB du Collège Sévigné
3. Envoyez vos justificatifs par mail — inscriptions.sup@collegesevigne.fr
4. Dès réception des documents et du paiement, vous recevrez votre attestation d'inscription et vos codes d'accès à Moodle.

* -15% si réinscription consécutive, 5% en cas de parrainage, 30% en cas de double inscription (sur la plus basse).
**Les formations du Collège Sévigné n'ont pas de titre RNCP.
***Si vous optez pour un paiement en plusieurs fois, n'oubliez pas de nous faire parvenir le mandat SEPA rempli ainsi que votre RIB.

PHILOSOPHIE

Bac +5

CAPES/CAFEP externe de Philosophie

Durée totale de la formation

200 heures
de préparation écrite et orale

Période

Du 01/06/26
au 30/06/27

Pré-requis minimum

- Master II (bac +5)
- C2 langue française

Modalités d'enseignement

Distanciel

Synchrone + Asynchrone

Les + de Sévigné

- Des enseignants spécialistes des programmes : universitaires, professeurs en CPGE et conférenciers
- Les premiers cours dès juin
- Tous les cours en visio enregistrés et disponibles en asynchrone
- De nombreux cours rédigés en version PDF
- 2 concours blancs
- Des corrections individuelles attentives et développées
- Des corrigés complets et approfondis
- Un référent qui apporte des conseils personnalisés
- Une formation adaptée à vos besoins personnels et professionnels
- Accès au portail E-sidoc (Cairn, Cafeyn, Europresse).

Des enseignants-chercheurs à la pointe de l'actualité scientifique

Collège Sévigné
fondé en 1880
Enseignement supérieur privé libre

Objectifs de formation

Notre formation permet d'**être accompagné** dans la préparation du concours (privé ou public) du CAPES/CAFEP externe de Philosophie en vue de **devenir professeur certifié et d'enseigner dans un établissement d'enseignement secondaire.**

Cours*	HEURES
Philosophie générale	24 h
Composition hors programme	12 h
Composition - Explication de texte	12 h
Méthodologie	18 h
Atelier de coaching en petit groupe pour entraînement oral	1 h 30

*Sous réserve de modifications à la parution des programmes 2026-2027

Un stage d'observation dans nos classes du secondaire du Collège Sévigné est possible sur inscription

Important : Pour suivre nos formations, assurez-vous d'avoir accès à un ordinateur, muni d'un microphone, d'une webcam et d'une bonne connexion internet.

PHILOSOPHIE

CAPES/CAFEP externe de Philosophie

Bac +5

Entraînements écrits

- 6 devoirs de composition hors programme
- 6 devoirs d'explication de texte

Entraînements oraux individuels

AVANT admissibilité :
• 1 entraînement oral

APRÈS admissibilité :
• 2 entraînements oraux

Et accès aux entraînements oraux de toute la promotion

Vincent SULLEROT
Ancien élève de l'École normale supérieure (Ulm). Agrégé de philosophie.
Membre sociétaire de la Société française de philosophie.
Enseignant dans le primaire, le secondaire et le supérieur du Collège Sévigné.
Chargé de formation continue. Professeur référent pour les concours en philosophie.

v.sullerot@collegesevigne.fr

Le mot du référent

Quel que soit votre parcours initial, nous vous proposons une préparation sur mesure au concours pour mettre toutes les chances de votre côté ! Le suivi individualisé avec un tuteur permet d'identifier vos forces et faiblesses, de consolider les unes et de compenser les autres.

Tarifs

Inscription	110 €
Formation*	2059 €

Payable en plusieurs fois sans frais (4, 6 ou 10 fois)

Prise en charge

Selon votre profil, votre formation peut être financée par :

- CPF Rectorat**
- FORMIRIS
- France Travail

Inscriptions

Rendez-vous sur notre site : **Cliquez-ici**

1. Remplissez le formulaire d'inscription en ligne
2. Versez l'acompte*** ou la totalité des frais — RIB du Collège Sévigné
3. Envoyez vos justificatifs par mail — inscriptions.sup@collegesevigne.fr
4. Dès réception des documents et du paiement, vous recevrez votre attestation d'inscription et vos codes d'accès à Moodle.

* -15% si réinscription consécutive, 5% en cas de parrainage, 30% en cas de double inscription (sur la plus basse).
**Les formations du Collège Sévigné n'ont pas de titre RNCP.
***Si vous optez pour un paiement en plusieurs fois, n'oubliez pas de nous faire parvenir le mandat SEPA rempli ainsi que votre RIB.

PHILOSOPHIE

CAPES/CAER interne de Philosophie

Durée totale de la formation

100 heures
de préparation écrite et orale

Période

Du 01/06/26
au 30/04/27

Pré-requis minimum

- Master II (bac +5)
- C2 langue française

Modalités d'enseignement

Distanciel

Synchrone + Asynchrone

Les + de Sévigné

- Des enseignants spécialistes des programmes : universitaires, professeurs en CPGE et conférenciers
- Les premiers cours dès juin
- Tous les cours en visio enregistrés et disponibles en asynchrone
- De nombreux cours rédigés en version PDF
- Un tutorat personnalisé pour le dossier RAEP
- Un référent qui apporte des conseils personnalisés
- Une formation adaptée à vos besoins personnels et professionnels
- Accès au portail E-sidoc (Cairn, Cafeyn, Europresse).

Des enseignants-chercheurs à la pointe de l'actualité scientifique

Objectifs de formation

Notre formation permet d'**être accompagné** dans la préparation du concours du CAPES/CAER interne de Philosophie en vue de **devenir professeur certifié et d'enseigner dans un établissement d'enseignement secondaire.**

Cours	HEURES
Dossier RAEP - suivi individuel	3 relectures
Dossier RAEP - visio individuelle	1 entretien
Philosophie générale	24 h
Méthodologie	18 h

Un stage d'observation dans nos classes du secondaire du Collège Sévigné est possible sur inscription

Collège Sévigné
fondé en 1880
Enseignement supérieur privé libre

Important : Pour suivre nos formations, assurez-vous d'avoir accès à un ordinateur, muni d'un microphone, d'une webcam et d'une bonne connexion internet.

PHILOSOPHIE

CAPES/CAER interne de Philosophie

Entraînements oraux individuels

AVANT admissibilité :

- 1 entraînement oral dans les conditions du concours

APRÈS admissibilité :

- 2 entraînements oraux dans les conditions du concours

Accès aux entraînements oraux de toute la promotion

Vincent SULLEROT

Ancien élève de l'École normale supérieure (Ulm). Agrégé de philosophie.
Membre sociétaire de la Société française de philosophie.
Enseignant dans le primaire, le secondaire et le supérieur du Collège Sévigné.
Chargé de formation continue. Professeur référent pour les concours en philosophie.

v.sullerot@collegesevigne.fr

Le mot du référent

Assurez votre admissibilité grâce au suivi très personnalisé de votre dossier RAEP par un professeur chevronné et préparez l'oral dans les meilleures conditions grâce à nos cours, fiches et entraînements, mais aussi grâce aux nombreuses ressources, ciblées pour vous, auxquelles nous vous donnons accès.

Tarifs

Inscription	110 €
Formation*	2059 €

Payable en plusieurs fois sans frais (4, 6 ou 10 fois)

Prise en charge

Selon votre profil, votre formation peut être financée par :

- CPF Rectorat**
- FORMIRIS
- France Travail

Inscriptions

Rendez-vous sur notre site : **Cliquez-ici**

1. Remplissez le formulaire d'inscription en ligne
2. Versez l'acompte*** ou la totalité des frais — RIB du Collège Sévigné
3. Envoyez vos justificatifs par mail — inscriptions.sup@collegesevigne.fr
4. Dès réception des documents et du paiement, vous recevrez votre attestation d'inscription et vos codes d'accès à Moodle.

* -15% si réinscription consécutive, 5% en cas de parrainage, 30% en cas de double inscription (sur la plus basse).
**Les formations du Collège Sévigné n'ont pas de titre RNCP.
***Si vous optez pour un paiement en plusieurs fois, n'oubliez pas de nous faire parvenir le mandat SEPA rempli ainsi que votre RIB.

CINÉMA

Certification complémentaire cinéma et audiovisuel

Durée totale de la formation

120 heures
de préparation écrite et orale
- Travail personnel inclus -

Période

Selon l'Académie

Pré-requis minimum

- Master
- C2 langue française

Modalités d'enseignement

Présentiel et/ou Distanciel

Synchrone + Asynchrone

Les + de Sévigné

- Des enseignants spécialistes des programmes : universitaires, professeurs en CPGE, critiques de cinéma, programmateurs de festival et professeurs de la spécialité dans le secondaire
- Un intervenant pratique diplômé de la Fémis en montage
- Les premiers cours dès juin
- Tous les cours enregistrés et disponibles en asynchrone
- Tous les cours rédigés en version PDF
- Des capsules vidéo proposant un éclairage et une analyse sur un mouvement, un artiste ou un technicien du cinéma
- Un tutorat personnalisé pour le dossier
- Un référent qui apporte des conseils personnalisés
- Une formation adaptée à vos besoins personnels et professionnels
- Accès au portail E-sidoc (Cairn, Cafeyn, Europresse).

Des enseignants-chercheurs à la pointe de l'actualité scientifique

Collège Sévigné
fondé en 1880
Enseignement supérieur privé libre

Objectifs de formation

Notre formation permet d'**être accompagné** dans la préparation de l'épreuve d'examen de la certification complémentaire cinéma et audiovisuel en vue de **prendre en charge des cours de cinéma dans le secondaire en enseignement de spécialité ou en option facultative.**

Cours	HEURES
Analyse filmique	30 h
Histoire du cinéma	18 h
Montage (stage)	6 h
Didactique et suivi de dossiers de certification	15 h
Didactique du cinéma dans le secondaire	12 h
Tutorat écrit	2 h
Tutorat oral	1 h
Stage pratique scénario	4 h
Préparation à l'oral	2 h
Suivi d'une séquence dans une classe option cinéma du Collège Sévigné	5 h

Important : Pour suivre nos formations, assurez-vous d'avoir accès à un ordinateur, muni d'un microphone, d'une webcam et d'une bonne connexion internet.

Certification complémentaire cinéma et audiovisuel

Entraînements écrits

- 2 devoirs d'analyse filmique

Entraînements oraux individuels

- 1 entraînement oral d'une heure

Accès aux entraînements oraux de toute la promotion

Milly LA DELFA
Professeure agrégée de Lettres Modernes.
Formatrice académique en Lettres.
Enseignante chercheuse associée aux parcours MEEF de l'Inspe Paris.
Rédactrice Lettres et Cinéma Revue Ecole des lettres.
Responsable de la formation Cinéma au Collège Sévigné.
millyladelfa@gmail.com

Le mot de la référente

Notre préparation, exigeante, mais aussi stimulante et humaine, s'adapte à vos contraintes pour mettre toutes les chances de votre côté. La communauté Sévigné, les équipes et la référente sont là pour vous encourager et vous soutenir !

Tarifs

Inscription	110 €
Formation*	1034 €

Payable en plusieurs fois sans frais (4, 6 ou 10 fois)

Prise en charge

Selon votre profil, votre formation peut être financée par :

- CPF Rectorat**
- FORMIRIS
- France Travail

Inscriptions

Rendez-vous sur notre site : **Cliquez-ici**

1. Remplissez le formulaire d'inscription en ligne
2. Versez l'acompte*** ou la totalité des frais — RIB du Collège Sévigné
3. Envoyez vos justificatifs par mail — inscriptions.sup@collegesevigne.fr
4. Dès réception des documents et du paiement, vous recevrez votre attestation d'inscription et vos codes d'accès à Moodle.

* -15% si réinscription consécutive, 5% en cas de parrainage, 30% en cas de double inscription (sur la plus basse).
**Les formations du Collège Sévigné n'ont pas de titre RNCP.
***Si vous optez pour un paiement en plusieurs fois, n'oubliez pas de nous faire parvenir le mandat SEPA rempli ainsi que votre RIB.

CINÉMA

Parcours cinéma : Langage du cinéma et tutorat concours

Durée totale de la formation

1 semestre

Période

D'août à janvier

Pré-requis minimum

- Bac
- C2 langue française

Modalités d'enseignement

Présentiel et/ou Distanciel

Synchrone + Asynchrone

Les + de Sévigné

- Un enseignement théorique exigeant dispensé par des universitaires, critiques de cinéma, programmateurs de festival
- Des entraînements réguliers aux épreuves d'analyse filmique
- Des reprises personnalisées
- Tous les cours enregistrés et disponibles en asynchrone
- Tous les cours rédigés en version PDF
- Des capsules vidéo proposant un éclairage et une analyse sur un mouvement, un artiste ou un technicien du cinéma

Des enseignants-chercheurs à la pointe de l'actualité scientifique

Objectifs de formation

Notre formation permet d'**acquérir et de consolider la culture cinématographique** des participants en proposant des apports en histoire du cinéma, en analyse filmique et en histoire critique du septième art.

Cours	HEURES
Analyse filmique	30 h
Histoire cinéma	18 h
Stage pratique scénario	4 h
Journée de stage de montage	6 h
POUR LES ÉCOLES DE CINEMA : LA FÉMIS - ENS LOUIS-LUMIÈRE - CEEA - CINÉFABRIQUE	
Tutorat individuel écrit	3 h
Tutorat individuel oral	3 h

Collège Sévigné
fondé en 1880
Enseignement supérieur privé libre

moodle

Important : Pour suivre nos formations, assurez-vous d'avoir accès à un ordinateur, muni d'un microphone, d'une webcam et d'une bonne connexion internet.

Parcours cinéma : Langage du cinéma et tutorat

Entraînements écrits

- 2 devoirs d'analyse filmique

Entraînements oraux individuels

- 1 entraînement oral d'une heure

Accès aux entraînements oraux de toute la promotion

Milly LA DELFA
Professeure agrégée de Lettres Modernes.
Formatrice académique en Lettres.
Enseignante chercheuse associée aux parcours MEEF de l'Inspe Paris.
Rédactrice Lettres et Cinéma Revue Ecole des lettres.
Responsable de la formation Cinéma au Collège Sévigné.
millyladelfa@gmail.com

Le mot de la référente

Notre préparation dispensée par des enseignants à la fois universitaires et critiques de cinéma est l'assurance d'aborder les oeuvres cinématographiques de façon exigeante et sensible, afin d'apprendre à percevoir la conception artistique d'un film tout en permettant à sa personnalité de s'exprimer à travers l'analyse.

Tarifs

Inscription	110 €
Formation*	1034 €

Payable en plusieurs fois sans frais (4, 6 ou 10 fois)

Prise en charge

Selon votre profil, votre formation peut être financée par :

- CPF Rectorat**
- FORMIRIS
- France Travail

Inscriptions

Rendez-vous sur notre site : **Cliquez-ici**

1. Remplissez le formulaire d'inscription en ligne
2. Versez l'acompte*** ou la totalité des frais — RIB du Collège Sévigné
3. Envoyez vos justificatifs par mail — inscriptions.sup@collegesevigne.fr
4. Dès réception des documents et du paiement, vous recevrez votre attestation d'inscription et vos codes d'accès à Moodle.

* -15% si réinscription consécutive, 5% en cas de parrainage, 30% en cas de double inscription (sur la plus basse).
**Les formations du Collège Sévigné n'ont pas de titre RNCP.
***Si vous optez pour un paiement en plusieurs fois, n'oubliez pas de nous faire parvenir le mandat SEPA rempli ainsi que votre RIB.

ARTS

Certification complémentaire Histoire des arts

Durée totale de la formation

120 heures
de préparation écrite et orale

Période

Du 01/06/26
au 30/06/27

Pré-requis minimum

- Master II (bac +5)
- C2 langue française

Modalités d'enseignement

Présentiel et/ou Distanciel

Synchrone + Asynchrone

Les + de Sévigné

- Des enseignants spécialistes des programmes : universitaires, professeurs en CPGE, anciens élèves de l'École du Louvre et conférenciers
- Les premiers cours dès juin
- Tous les cours enregistrés et disponibles en asynchrone
- Un tutorat personnalisé pour le dossier
- Une référente qui apporte des conseils personnalisés
- Une formation adaptée à vos besoins personnels et professionnels
- Accès au portail E-sidoc (Cairn, Cafeyn, Europresse).

Des enseignants-chercheurs à la pointe de l'actualité scientifique

Objectifs de formation

Notre formation permet d'**être accompagné** dans la préparation de l'épreuve d'examen de la certification complémentaire d'Histoire des arts en vue d'**assurer des enseignements dans cette option.**

Cours	HEURES
Préparation / Relecture / Suivi de dossier	3 h
Art et archéologie de l'Egypte	2 h 30
Art de l'Antiquité	5 h
Art du Moyen Âge	5 h
Art Moderne	5 h
Art Contemporain	5 h
Art d'Asie, Afrique, Amérique et Océanie	7 h 30
Photographie	5 h

Entraînements oraux

- 2 entraînements oraux

Collège Sévigné
fondé en 1880
Enseignement supérieur privé libre

moodle

Important : Pour suivre nos formations, assurez-vous d'avoir accès à un ordinateur, muni d'un microphone, d'une webcam et d'une bonne connexion internet.

Certification complémentaire d'Histoire des arts

Élodie PINEL

Agrégée de philosophie, agrégée de lettres modernes, titulaire de la certification complémentaire en Histoire des Arts. Docteure en littérature française (Paris Nanterre Université). Enseignante dans le secondaire dans l'académie de Versailles et dans le supérieur à Paris I Panthéon Sorbonne.

elodie.pinel@gmail.com

Le mot de la référente

S'engager dans la présentation de la certification complémentaire en Histoire des Arts est un objectif enthousiasmant mais c'est aussi un défi, qui nécessite un accompagnement structuré. Au cours Sévigné, grâce à un suivi personnalisé, des échanges réguliers et une équipe pédagogique attentive, vous abordez les épreuves avec méthode et mettez toutes les chances de votre côté pour obtenir la certification

Tarifs

Inscription	110 €
Formation*	1034 €

Payable en plusieurs fois sans frais (4, 6 ou 10 fois)

Prise en charge

Selon votre profil, votre formation peut être financée par :

- CPF Rectorat**
- FORMIRIS
- France Travail

Inscriptions

Rendez-vous sur notre site : **Cliquez-ici**

1. Remplissez le formulaire d'inscription en ligne
2. Versez l'acompte*** ou la totalité des frais — RIB du Collège Sévigné
3. Envoyez vos justificatifs par mail — inscriptions.sup@collegesevigne.fr
4. Dès réception des documents et du paiement, vous recevrez votre attestation d'inscription et vos codes d'accès à Moodle.

* -15% si réinscription consécutive, 5% en cas de parrainage, 30% en cas de double inscription (sur la plus basse).
**Les formations du Collège Sévigné n'ont pas de titre RNCP.
***Si vous optez pour un paiement en plusieurs fois, n'oubliez pas de nous faire parvenir le mandat SEPA rempli ainsi que votre RIB.

ARTS

Préparation au concours d'entrée de l'École du Louvre

Durée totale de la formation

100 heures
de cours et préparation aux épreuves écrites

Période

Du 01/06/26
au 30/04/27

Pré-requis minimum

- Lycéen ou bac
- C2 langue française

Modalités d'enseignement

Présentiel et/ou Distanciel

Synchrone + Asynchrone

Les + de Sévigné

- Des enseignants spécialistes des programmes : universitaires, professeurs en CPGE, spécialistes des musées et anciens élèves de l'École du Louvre
- Tous les cours enregistrés et disponibles en asynchrone
- 1 concours blanc
- Une référente qui apporte des conseils personnalisés
- Une formation adaptée

Des enseignants-chercheurs à la pointe de l'actualité scientifique, culturelle et patrimoniale

Objectifs de formation

Notre formation permet d'**être accompagné dans la préparation du concours d'entrée en premier cycle à l'École du Louvre.** Formation ouverte aux lycéens souhaitant intégrer l'École du Louvre dès leur sortie du secondaire, aux étudiants en Licence Histoire de l'Art ou d'Histoire, aux étudiants d'autres disciplines souhaitant **se réorienter vers les métiers du patrimoine.**

Cours*	HEURES
Art et archéologie de l'Egypte	2 h 30
Art de l'Antiquité	5 h
Art du Moyen Âge	5 h
Art Moderne	5 h
Art Contemporain	5 h
Art d'Asie, Afrique, Amérique et Océanie	7 h 30
Photographie	5 h

*Sous réserve de modifications à la parution des programmes 2026-2027

Entraînements écrits

- 2 devoirs de questions Espace/Temps (épreuve 1)
- 2 devoirs de description d'œuvre (épreuve 2)
- 2 compositions générales d'histoire de l'art (épreuve 3)
- 1 concours blanc en mars

Important : Pour suivre nos formations, assurez-vous d'avoir accès à un ordinateur, muni d'un microphone, d'une webcam et d'une bonne connexion internet.

Collège Sévigné
fondé en 1880
Enseignement supérieur privé libre

Préparation au concours d'entrée de l'Ecole du Louvre

Giulia PUMA
Directrice du département d'enseignement supérieur, Collège Sévigné.
Maître de conférences en histoire de l'art médiéval, Université Côte d'Azur.
2022, Habilitation à diriger des recherches, EHESS.
2012, Doctorat, Université Paris 3 - Sorbonne Nouvelle.
g.puma@collegesevigne.fr

Le mot de la référente

Tenus par des spécialistes, les cours permettent à la fois d'approfondir sa connaissance du monde de l'art et de préparer concrètement les épreuves du concours d'entrée en premier cycle à l'Ecole du Louvre. La Prépa Louvre est le cadre idéal pour acquérir une culture artistique complète !

Tarifs

Inscription	110 €
Formation*	1034 €

Payable en plusieurs fois sans frais (4, 6 ou 10 fois)

Prise en charge

Selon votre profil, votre formation peut être financée par :

- CPF Rectorat**
- FORMIRIS
- France Travail

Inscriptions

Rendez-vous sur notre site : **Cliquez-ici**

1. Remplissez le formulaire d'inscription en ligne
2. Versez l'acompte*** ou la totalité des frais — RIB du Collège Sévigné
3. Envoyez vos justificatifs par mail — inscriptions.sup@collegesevigne.fr
4. Dès réception des documents et du paiement, vous recevrez votre attestation d'inscription et vos codes d'accès à Moodle.

* -15% si réinscription consécutive, 5% en cas de parrainage, 30% en cas de double inscription (sur la plus basse).
**Les formations du Collège Sévigné n'ont pas de titre RNCP.
***Si vous optez pour un paiement en plusieurs fois, n'oubliez pas de nous faire parvenir le mandat SEPA rempli ainsi que votre RIB.

CONCOURS DE RECRUTEMENT DE PROFESSEURS DES ÉCOLES

Bac +3 et Bac +5 : concours externe

Bac +3

Bac +5

Période

Du 01/09/26
au 30/07/27

Pré-requis

- C2 langue française
- **Concours externe (Bac+3) :** Licence
  + attestations premiers secours et parcours de natation
- **Concours externe (Bac+5) :** Master II
  + attestations premiers secours et parcours de natation

Modalités d'enseignement

Distanciel

Synchrone + Asynchrone

Les + de Sévigné

- Des enseignants spécialistes des programmes
- Tous les cours enregistrés et disponibles en asynchrone
- Cours rédigés en version PDF
- 3 concours blanc
- 2 tutorats individuels (1 avant les écrits, 1 avant les oraux)
- Un référent qui apporte des conseils personnalisés
- Une formation adaptée à vos besoins personnels et professionnels
- Accès au portail E-sidoc (Cairn, Cafeyn, Europresse).

Objectifs de formation

Notre formation permet d'être accompagné dans la préparation du **concours du CRPE 2027 (concours externes Bac +3 et Bac +5)**, en vue de devenir professeur des écoles dans une école maternelle ou élémentaire (publique ou privée).

Elle vise à renforcer les savoirs dans les disciplines du concours, à affiner les compétences pédagogiques et à développer une réflexion sur les missions et la posture de l'enseignant.

Cours		HEURES
ÉPREUVES ÉCRITES D'ADMISSIBILITÉ		
Bac +3	Épreuve 1 : français et mathématiques	3 h
	Épreuve 2 : 3 domaines au choix parmi les Sciences, Histoire-Géographie, Langue vivante étrangère, Arts	3 h
Bac +5	Épreuve 1 : français	3 h
	Épreuve 2 : mathématiques	3 h
	Épreuve 3 : 1 domaine au choix parmi les Sciences, Histoire-Géographie, Arts	3 h
EPREUVES ORALES D'ADMISSION		
Bac +3	Épreuve 1 : leçon en français ou mathématiques	45 min
	Épreuve 2 : mise en situation EPS et entretien	EPS : 20 min Entretien : 35 min
Bac +5	Épreuve 1 : leçon en français et mathématiques	1 h
	Épreuve 2 : mise en situation EPS et entretien	EPS : 30 min Entretien : 35 min

Un stage d'observation dans nos classes du primaire du Collège Sévigné est possible sur inscription

Des contenus dédiés dans Moodle pour approfondir en autonomie

moodle

Important : Pour suivre nos formations, assurez-vous d'avoir accès à un ordinateur, muni d'un microphone, d'une webcam et d'une bonne connexion internet.

Collège Sévigné
fondé en 1880
Enseignement supérieur privé libre

CONCOURS DE RECRUTEMENT DE PROFESSEURS DES ÉCOLES

Bac +3 et Bac +5 : concours externe

Bac +3 Bac +5

Entraînements écrits

- 3 entraînements écrits pour chacune des épreuves

Entraînements oraux individuels

AVANT admissibilité :
- 1 entraînement oral à l'épreuve n°1

APRÈS admissibilité :
- 1 entraînement oral à l'épreuve n°1
- 2 entraînements oraux à l'épreuve n°2

Accès aux entraînements oraux de toute la promotion

Marie-Anne BERNARD

Diplômée de l'Institut d'Études Politiques de Paris, Marie-Anne Bernard a travaillé pendant plus de dix ans au sein d'institutions culturelles en France et à l'étranger avant de se réorienter vers l'enseignement. Après avoir réussi le concours de recrutement de professeurs des écoles, elle enseigne depuis 2022 dans l'Académie de Paris, en école maternelle comme en école élémentaire.

ma.bernard@collegesevigne.fr

Le mot de la référente

Vous avez à cœur de transmettre, d'éveiller la curiosité des élèves et de les accompagner dans leurs apprentissages ? Vous souhaitez contribuer à leur réussite et révéler le potentiel de chacun ? Le métier de professeur des écoles est fait pour vous. Afin de vous accompagner vers la réussite du Concours de Recrutement de Professeurs des Écoles (CRPE), le Collège Sévigné vous propose une préparation complète, adaptée à votre parcours et à vos besoins. Grâce à une équipe de formateurs à l'écoute, à un suivi personnalisé et à des entraînements réguliers en conditions de concours, vous développerez les connaissances, les méthodes et la confiance nécessaires pour réussir les épreuves et aborder sereinement votre entrée dans le métier.

Tarifs

Inscription	110 €
Formation*	400 €

Payable en plusieurs fois sans frais (4 ou 6 fois)

Prise en charge

Selon votre profil, votre formation peut être financée par :

- CPF Rectorat**
- FORMIRIS
- France Travail

Inscriptions

Rendez-vous sur notre site : **Cliquez-ici**

1. Remplissez le formulaire d'inscription en ligne
2. Versez l'acompte*** ou la totalité des frais — RIB du Collège Sévigné
3. Envoyez vos justificatifs par mail — inscriptions.sup@collegesevigne.fr
4. Dès réception des documents et du paiement, vous recevrez votre attestation d'inscription et vos codes d'accès à Moodle.

* -15% si réinscription consécutive, 5% en cas de parrainage, 30% en cas de double inscription (sur la plus basse).
**Les formations du Collège Sévigné n'ont pas de titre RNCP.
***Si vous optez pour un paiement en plusieurs fois, n'oubliez pas de nous faire parvenir le mandat SEPA rempli ainsi que votre RIB.

Collège Sévigné, primaire, secondaire, supérieur

39 rue Henri-Barbusse 75005 PARIS
01 53 19 07 40 • 01 53 19 07 48

Secrétariat administratif
accueilsup@collegesevigne.fr
secretariat.sup@collegesevigne.fr

Référent handicap
secretariat.sup@collegesevigne.fr

Suivez notre actualité !
collegesevigne.fr

CONCOURS DE RECRUTEMENT DES PERSONNELS DE DIRECTION DE L'ÉDUCATION NATIONALE

Durée totale de la formation

100 heures
- Travail personnel inclus -

Période

Du 01/06/26
au 30/04/27

Pré-requis minimum

- 4 années de titulaire dans la fonction publque (Cat. A)
- C2 langue française

Modalités d'enseignement

Présentiel et/ou Distanciel

Synchrone + Asynchrone

Les + de Sévigné

- Tous les cours enregistrés et disponibles en asynchrone
- Un suivi personnalisé tout au long de l'année de préparation : **un diagnostic initial** pour cerner vos forces et axes de progression, un **référent personnel**, disponible tout au long de la préparation, un **plan de travail individualisé**, des **retours individualisés** sur chaque devoir.
- Des oraux blancs adaptés à votre profil et à votre expérience
- Supports PDF détaillés
- 3 concours blancs écrits
- Plateforme documentaire en ligne (conférences, recherches choisies, textes et références réglementaires actualisées, actualités)
- Accès aux ressources professionnelles et aux synthèses réglementaires
- Stage d'observation possible (selon disponibilités).

Collège Sévigné
fondé en 1880
Enseignement supérieur privé libre

Objectifs de formation

Notre formation permet d'être accompagné dans la préparation au concours de recrutement des personnels de direction (CRPD) en apportant :

- Une **maîtrise complète des attendus du concours**, des épreuves écrites et orales,
- Une solide connaissance du **système éducatif**, des textes institutionnels et des enjeux du pilotage,
- Une capacité à conduire une **analyse stratégique** et à produire des écrits professionnels de haut niveau,
- Un entraînement intensif à la **communication managériale**, à l'entretien avec le jury et à la mise en situation,
- Un **suivi individuel personnalisé**, assuré par des **formateurs experts** : chefs d'établissement, inspecteurs, anciens membres de jury.

Cours*	HEURES
CONFÉRENCES DE RENTRÉE	
Présentation du concours	1 h 30
Méthodologie de l'écrit	3 h
Mentorat personnalisé	1 h 30
Personnel de direction : les enjeux de la fonction	2 h
PRÉPARATION ÉCRITE	
4 devoirs sur table / thématiques dominantes	6 h
Stratégies de pilotage appliquées aux différentes thématiques	3 h
Mentorat personnalisé	3 h
PRÉPARATION ORALE	
Suivi du dossier RAEP	1 h relecture
Méthodologie de l'oral	2 h
Mentorat personnalisé	30 min

*Sous réserve de modifications à la parution des programmes 2026-2027

moodle

Important : Pour suivre nos formations, assurez-vous d'avoir accès à un ordinateur, muni d'un microphone, d'une webcam et d'une bonne connexion internet.

CONCOURS DE RECRUTEMENT DES PERSONNELS DE DIRECTION DE L'ÉDUCATION NATIONALE

Entraînements écrits

- 4 entraînements écrits

Entraînements oraux individuels

AVANT et **APRÈS** admissibilité :

- Entraînements oraux personnalisés

Accès aux entraînements oraux de toute la promotion

Laurent BOIREAU

Personnel de direction, je suis chargé de mission auprès de la médiatrice de l'Éducation nationale et de l'Enseignement supérieur. J'ai également été membre de la délégation ministérielle en charge de la prévention et de la lutte contre les violences en milieu scolaire, ainsi que responsable du centre de crise du ministère.

Fort d'une expérience de pilotage de situations sensibles, notamment en tant que proviseur vie scolaire, j'accompagne les candidats dans une compréhension fine des enjeux institutionnels et des responsabilités liées au métier.

Formateur académique des personnels de direction, je mets aujourd'hui mon expertise au service d'une préparation exigeante, concrète et profondément ancrée dans les réalités du terrain.

l.boireau@collegesevigne.fr

Le mot du référent

Notre préparation vise à accompagner chaque candidat dans la réussite au concours des personnels de direction en lui offrant un suivi entièrement personnalisé, l'aide d'experts du pilotage et une formation permettant de construire une identité professionnelle solide, cohérente et éclairée.

Elle permet de développer une maîtrise stratégique des épreuves, une compréhension approfondie du système éducatif et une posture professionnelle alignée avec les attentes du jury et du futur métier.

Tarifs

Inscription	110 €
Formation*	1034 €

Payable en plusieurs fois sans frais (4 ou 6 fois)

Prise en charge

Selon votre profil, votre formation peut être financée par :

- CPF Rectorat**
- FORMIRIS
- France Travail

Inscriptions

Rendez-vous sur notre site : **Cliquez-ici**

1. Remplissez le formulaire d'inscription en ligne
2. Versez l'acompte*** ou la totalité des frais — RIB du Collège Sévigné
3. Envoyez vos justificatifs par mail — inscriptions.sup@collegesevigne.fr
4. Dès réception des documents et du paiement, vous recevrez votre attestation d'inscription et vos codes d'accès à Moodle.

* -15% si réinscription consécutive, 5% en cas de parrainage, 30% en cas de double inscription (sur la plus basse).
**Les formations du Collège Sévigné n'ont pas de titre RNCP.
***Si vous optez pour un paiement en plusieurs fois, n'oubliez pas de nous faire parvenir le mandat SEPA rempli ainsi que votre RIB.

Collège Sévigné, primaire, secondaire, supérieur

39 rue Henri-Barbusse 75005 PARIS
01 53 19 07 40 • 01 53 19 07 48

Secrétariat administratif
accueilsup@collegesevigne.fr
secretariat.sup@collegesevigne.fr

Référent handicap
secretariat.sup@collegesevigne.fr

Suivez notre actualité !

collegesevigne.fr

PROFESSEURS DE COLLÈGE • LA CULTURE DES IMAGES

Enseigner les oeuvres d'art : un regard neuf pour vos élèves

Formations courtes

Durée totale de la formation
5 demi-journées (17,5 heures)

Session 1
8, 13, 20, 27 janvier et 3 février 2027

Session 2
26 février et 3, 10, 17, 24 mars 2027

Tarif
2 500 € par participant

Cohortes
6 à 8 participants

Lieux d'enseignement
Présentiel
- Collège Sévigné (Paris 5e arr.)
- Musées

Modalités pédagogiques

- Des outils pour concevoir des **séquences ludiques et participatives**
- Des **mises en situation** en classe et au musée
- Une **leçon inaugurale** par une personnalité de référence dans le monde de l'art
- Une pédagogie fondée sur l'**échange entre pairs** et la **recherche-action**
- Des groupes limités à **8 participants**

Objectifs de formation

Vous souhaitez renforcer votre action d'**éducation artistique et de culture visuelle** en classe et au musée ? Le Collège Sévigné, établissement d'enseignement supérieur d'excellence, vous propose une formation de cinq demi-journées en présentiel à Paris, conçue pour les **enseignants de collège**.

S'inscrit dans le cadre des programmes officiels de collège en histoire, français, arts plastiques, langues et cultures de l'Antiquité, langues vivantes.

Programme

5 demi-journées · 17,5 heures

Vendredi 8 janvier · 14h–17h30 — **Collège Sévigné**

Conférence inaugurale : Que nous veulent les images antiques ?

Les images issues des cultures disparues, ennuyeuses et obscures dans les vitrines des musées ? Apprendre à les décrypter pour ouvrir une fenêtre sur ces mondes, mais aussi découvrir ce qu'elles révèlent de notre façon de voir, de comprendre, et de transmettre.

Stéphanie Wyler, professeure d'histoire romaine à l'Université Paris Cité, directrice de l'UMR ANHIMA, spécialiste de l'anthropologie des images antiques.

Présentation générale de la formation

Giulia Puma, *directrice de l'enseignement supérieur, Collège Sévigné, Paris, maître de conférences HDR en histoire de l'art, Université Côte-d'Azur, Nice.*

CENTRE DE FORMATION

Collège Sévigné
fondé en 1880
Enseignement supérieur privé libre

PROFESSEURS DE COLLÈGE • LA CULTURE DES IMAGES

Enseigner les oeuvres d'art : un regard neuf pour vos élèves

Mercredi 13 janvier · 14h–17h30 — **Musée du Louvre**

Pharaons aux mille visages

Pratiques de pédagogie participative : accueillir les réactions des élèves comme point de départ du dialogue, tisser avec eux un récit dont ils sont les co-auteurs. Une séance pratique dans les salles des collections égyptiennes du musée du Louvre.

Maryline Sellier, docteure en égyptologie, guide-conférencière certifiée spécialisée en égyptologie.

Mercredi 20 janvier · 14h–17h30 — **Musée du Louvre**

Une expérience du dépaysement

Atelier autour de la peinture italienne médiévale : regarder Giotto ou Fra Angelico autrement. Entraînement entre pairs.

Giulia Puma, *directrice de l'enseignement supérieur, Collège Sévigné, Paris, maître de conférences HDR en histoire de l'art, Université Côte-d'Azur, Nice.*

Mercredi 27 janvier · 13h30–17h — **BnF Richelieu**

Dans les yeux des Anciens

Atelier autour de l'art gréco-romain : enrichir une séquence d'enseignement en apprenant à raconter les œuvres et à jouer avec les images d'un monde perdu. Entraînements entre pairs guidés par un historien spécialiste de la période et enseignant dans le secondaire.

Manfred Lesgourgues, docteur en Histoire et Archéologie des Mondes Anciens, chercheur associé au Collège de France et professeur du second degré.

Mercredi 3 février · 14h–17h30 — **Collège Sévigné**

Les pouvoirs de l'imaginaire

Deux ateliers pour construire des séquences pédagogiques qui éveillent la curiosité et nourrissent le dialogue : approches participatives et inclusives, et mobilisation de la culture populaire comme porte d'entrée sur les oeuvres.

Dimitri Maillard, certifié d'histoire-géographie, docteur en histoire romaine, Paris 1 Panthéon-Sorbonne.

Mark Wallace, enseignant en langues vivantes au Collège Sévigné, spécialiste de l'approche *EMILE*.

Contact et inscriptions

Coordination pédagogique : **Giulia Puma**

secretariat.sup@collegesevigne.fr

Collège Sévigné, primaire, secondaire, supérieur

39 rue Henri-Barbusse 75005 PARIS
01 53 19 07 40 • 01 53 19 07 48

Secrétariat administratif
accueilsup@collegesevigne.fr
secretariat.sup@collegesevigne.fr

Référent handicap
secretariat.sup@collegesevigne.fr

Suivez notre actualité !
collegesevigne.fr

MÉDIATEURS ET GUIDES-CONFÉRENCIERS

Formations courtes

Regards pluriels : vers une médiation inclusive et interculturelle

Durée totale de la formation
5 demi-journées (17,5 heures)

Session 1
18, 19, 25, 28 janvier et 1er février 2027
Session 2
23 février et 1er, 8, 9, 15 mars 2027

Tarif
2 500 € par participant

Cohortes
6 à 8 participants

Lieux d'enseignement
Présentiel
- Collège Sévigné (Paris 5e arr.)
- Musées

Modalités pédagogiques

- Des outils pour concevoir des **visites pour tous** les publics
- Trois séances de **mise en situation** au musée
- Un module de travail sur **la présence, la voix et la gestuelle**
- Une **leçon inaugurale** par une personnalité de référence dans le monde de l'art
- Une pédagogie fondée sur l'**échange entre pairs** et la **pratique réflexive**
- Des groupes limités à **8 participants**

Objectifs de formation

Vous accueillez des **publics** de plus en plus **variés**, en termes d'origine géographique et sociale, de handicap et de générations ? Le Collège Sévigné, établissement d'enseignement supérieur d'excellence, vous propose une formation de cinq demi-journées en présentiel à Paris, conçue pour renouveler et **approfondir votre pratique**.

Programme

5 demi-journées · 17,5 heures

Lundi 18 janvier · 9h30–13h — Collège Sévigné

Conférence inaugurale : Ouvrir les regards

Une invitation à renouveler en profondeur notre manière de présenter les œuvres à des publics variés, venus de contextes culturels différents ou porteurs de besoins spécifiques, en situant chaque œuvre dans une vision plus large de son histoire et de ses circulations.

Pierre Singaravélou, professeur d'histoire contemporaine à l'université Paris 1 Panthéon-Sorbonne, membre de l'Institut Universitaire de France et titulaire de la Chaire du Louvre.

Présentation générale de la formation

Giulia Puma, *directrice de l'enseignement supérieur, Collège Sévigné, Paris, maître de conférences HDR en histoire de l'art, Université Côte-d'Azur, Nice.*

CENTRE DE FORMATION

Collège Sévigné
fondé en 1880
Enseignement supérieur privé libre

MÉDIATEURS ET GUIDES-CONFÉRENCIERS

Regards pluriels : vers une médiation inclusive et interculturelle

Mardi 19 janvier · 9h30–13h

Musée du Quai Branly-Jacques Chirac

Artefacts des cinq continents

Mise en pratique d'une double lecture, ethnographique et esthétique, appliquée aux collections du quai Branly et à leurs choix muséographiques d'avant-garde.

Anna Théodoridès, Docteure en Sociologie (EHESS-Paris) et historienne de l'art, enseignante en Histoire de la mode à l'Université Panthéon-Sorbonne et guide-conférencière.

Lundi 25 janvier · 13h–16h

Musée de l'Orangerie

L'atelier pratique : c'est vous le guide !

En prenant appui sur les apports de la visite au quai Branly, vous animez à tour de rôle une séquence devant les collections de l'Orangerie : mise en situation réelle, dans un esprit de bienveillance et d'échange.

Anna Théodoridès, Docteure en Sociologie (EHESS-Paris) et historienne de l'art, enseignante en Histoire de la mode à l'Université Panthéon-Sorbonne et guide-conférencière.

Jeudi 28 janvier · 9h30–13h

BnF Richelieu

Figures de l'altérité

Les vases grecs du Cabinet des médailles ne figurent pas seulement des dieux et des héros : ils construisent une vision de l'altérité, du corps étranger, du différent. Une exploration de la façon dont l'Antiquité a pensé et représenté l'autre... et ce qu'il révèle de notre propre regard.

Inès Medjkoune, maîtresse de conférences en histoire grecque, Université Paris Cité, spécialisée en anthropologie des images.

Lundi 1er février · 9h30–13h

Collège Sévigné

Jouer les œuvres

Improvisations autour des œuvres : faire parler la Joconde, s'inviter au *Déjeuner sur l'herbe*. Exercices sur la disponibilité, la gestion des tensions au sein du groupe, le silence actif et le déplacement dans l'espace muséal.

Matthieu Protin, docteur en études théâtrales, professeur de théâtre en CPGE littéraire, lycée Fénelon de Paris, et chargé de cours à l'Institut d'Etudes Théâtrales de la Sorbonne Nouvelle et à Sciences Po Paris.

@BenoitMaréchal

Conclusions du programme

Giulia Puma, *directrice de l'enseignement supérieur, Collège Sévigné, Paris, maître de conférences HDR en histoire de l'art, Université Côte-d'Azur, Nice.*

Contact et inscriptions

Coordination pédagogique : **Giulia Puma**

secretariat.sup@collegesevigne.fr

Trois sites au cœur de Paris

École primaire
95 Bd Arago Paris XIVe

Collège-Lycée
et services centraux
28 rue Pierre-Nicole Paris Ve

Enseignement supérieur
et préparation aux concours
de l'enseignement
39 rue Henri-Barbusse Paris Ve

Collège Sévigné
fondé en 1880
Travaillons à bien penser

Collège Sévigné • Primaire • Secondaire Supérieur

CONTACT
39 rue Henri-Barbusse
75005 PARIS
01 53 19 07 40
01 53 19 07 48

Secrétariat administratif
accueilsup@collegesevigne.fr
secretariat.sup@collegesevigne.fr

Référent handicap
secretariat.sup@collegesevigne.fr

Suivez notre actualité !

collegesevigne.fr